

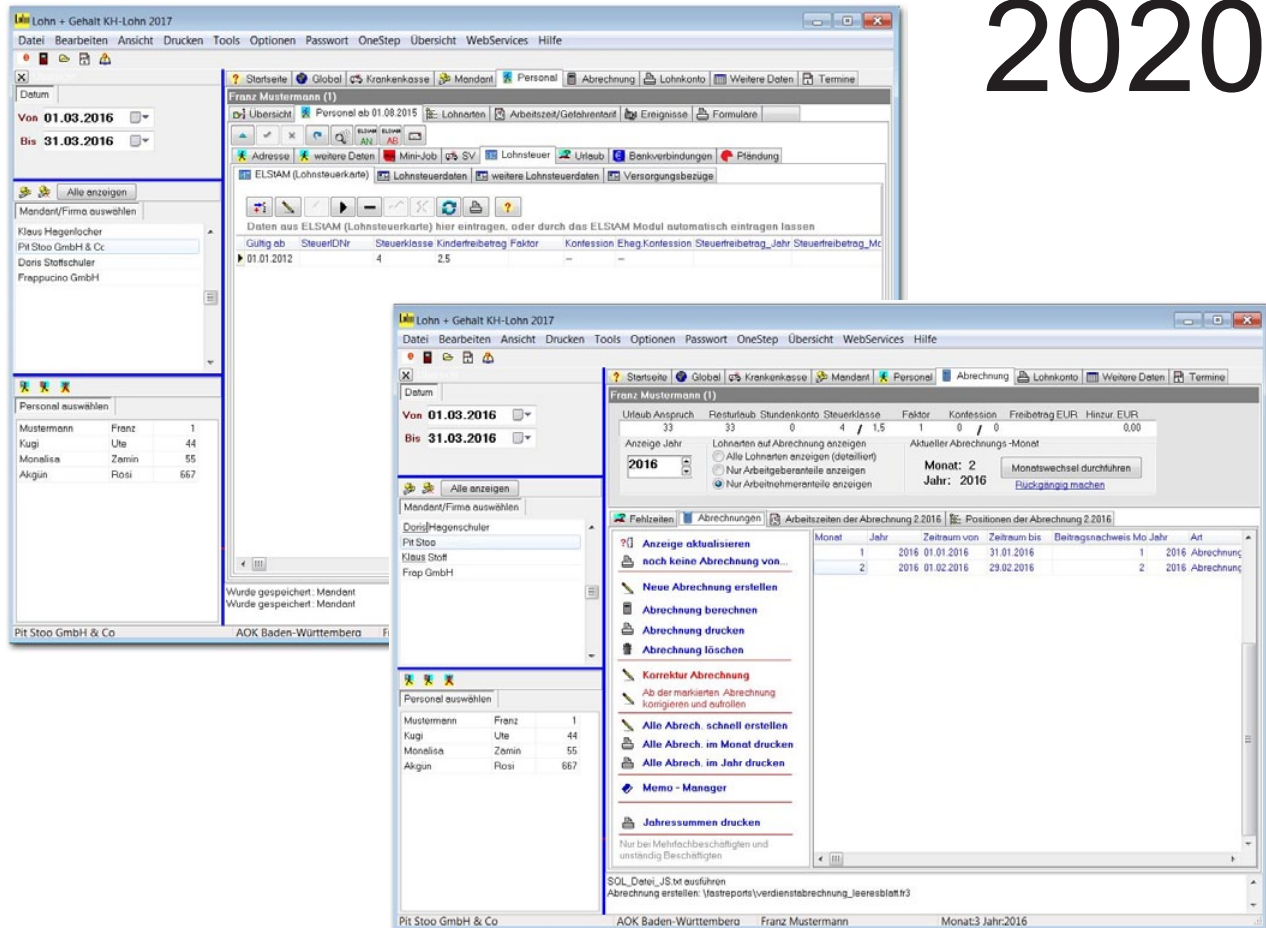

Info

Lohn & Gehalt

Lohnbuchhaltung 2020



Lohnbuchhaltung zu fibuman

Haben Sie sich auch immer schon geärgert, wenn Sie die gleichen Dinge doppelt und dreifach eingeben mussten? Erst rechnen Sie mühsam per Hand, Taschenrechner und Tabelle die Löhne und Gehälter Ihrer Mitarbeiter aus. Hat sich womöglich wieder der Rentenbeitrag geändert oder wurde diesmal bei den Prozentsätzen zur Arbeitslosenversicherung erhöht? Schließlich fertig (fix und fertig?), müssen Sie alle Angaben noch einmal in fibuman buchen.

Das hat nun ein Ende. Löhne, Gehälter mit Netto- und Bruttoabzügen, Krankenkassen, Kirchensteuer-Splitting, Aushilfslöhne, Pauschalversteuerung und vieles mehr - Lohn & Gehalt PROFESSIONELL nimmt Ihnen die Arbeit ab.

Und buchen müssen Sie Ihre Lohn- und Gehaltsauswertungen auch nicht mehr selbst, das erledigt für Sie die fibuman-Schnittstelle und bei fibuman das Importmodul. Damit haben Sie Ihre Lohnkosten jederzeit im Griff und Ihre Investition amortisiert sich in kürzester Zeit!

Leistungsumfang

Kostenstellenfähig. Beliebige viele Einträge. Erstellen von Lohn-, Gehalts-, Geringverdiener-, Aushilfeabrechnungen aller Art, wahlweise mit oder ohne Jahressummen auf den Abrechnungen. Drucken aller Stammdaten. Abrechnungen können auf neutralem Papier und auf vorgedruckten und neutralen Lohntüten, jeweils Endlos - oder Einzelblatt gedruckt werden.

Jahreslohnsteuertabelle auch für sonstige Bezüge, Monats- und Wochentabelle und Tagestabelle für beliebige hohe Löhne und Gehälter. Besondere Lohnsteuertabelle. Lohnarten unterschiedlichster Art für jeden Mitarbeiter individuell definierbar.

Lohnarten-Auswertung nach Lohnart, Kostenstelle und Monat gruppiert. Die Möglichkeit, jeder Lohnart FiBu-Konten zuzuordnen, und dadurch Finanzbuchhaltungsbelege beliebig zu erstellen.

Lohnsteuerfreibetrag, auch von nicht vollen Abrechnungszeiträumen. Einmalzahlungen. Solidaritätszuschlag. Urlaubsentgelt Berechnung. Pflegeversicherung. Kindergeld. Zusatzversorgungskasse. Kirchensteuersplitting. Automatischer Lohnsteuerjahresausgleich. Märzklause mit Liste. Abführung der SV-Beiträge eines Mitarbeiters an verschiedene Krankenkassen möglich. Umlageberechnung, beliebig viele Umlagekrankenkassen, jeweils mit drei Umlagesätzen. Freiwillige Kranken- und Pflegeversicherung. Sachbezüge. Arbeitskammerabgabe für Saarland und Bremen. Mutterschaftsgeldberechnung, Urlaubsentgeltberechnung. Automatisches erkennen und kürzen des Lohnes bei Krankheitstagen.

Pauschale Lohnsteuer-/ Kirchensteuer-Berechnung, Solidaritätszuschlag bei Aushilfeabrechnungen und bei Pauschbezügen, und z.B. Fahrgeld oder Direktversicherung. Aushilfe-Sammelkonto.

SV- und LSt-Tage, Urlaubs-, Krankheits-, Fehltageverwaltung. Automatische Berechnung der Lohnsteuer bei nicht vollen Abrechnungszeiträumen anhand der Tagestabelle.

Führt Jahres- und Monatslohnkonten. Lohnjournal für Monat und Jahr. Beitragsnachweis mit Anlage und Eingabemöglichkeit LFZG. Umlagejournal. Lohnsteuer-Anmeldung monatlich, 1/4-jährlich oder jährlich. Lohnsteuer-Bescheinigung. Druck der Versicherungsnachweise für Sozialversicherung auf leeres Papier oder auf verschlossene, vorgedruckte und neutrale Formulare mit An- und Abmeldung. Kontroll- und Sofortmeldungen für geringfügig Beschäftigte. Buchungsbelege für die Finanzbuchhaltung. Statistiken getrennt nach Arbeitern, Angestellten und Aushilfen, in bestimmten Zeiträumen, getrennt nach Mandanten und Kostenstellen möglich. Arbeitsstunden-Liste monatlich, 1/4-jährlich oder jährlich, z.B. für Auswertung für Berufsgenossenschaft. Geburtstagsliste. Schnittstelle zu AOK-Plus für Datenimport und Datenexport. Es steht ein Textblock-Manager und ein Memo-Manager zur Verfügung.

Ausgabe der Daten: Alle Ausdrücke können gedruckt, am Bildschirm angezeigt oder in Textdateien exportiert und somit von anderen Programmen weiter verarbeitet werden. Import von Bruttohonorar aus anderen Programmen. Export der Daten an fibuman.

Lohnsteuer-Anmeldung, Lohnsteuerbescheinigung, Beitragsnachweis und Buchungsbelege frei vom Benutzer gestaltbar, Druck der Lohnsteuer-Anmeldung (auf amtliches Formular), oder amtlich genehmigtes Formular, auf leeres Papier genehmigt bei OFD Stuttgart, unter dem Aktenzeichen S 2377 B - 270 - St 33., elektronische Übermittlung von Lohnsteueranmeldungen und Lohnbescheinigungen per ElsterModul über das Internet. Automatische Beitragsnachweise an die Krankenkassen über dakota.ag.

Automatische Erstellung der Überweisungen von VWL, Lohn/Gehalt, Vorschuss, Finanzamt und Krankenkasse. Drucken der Überweisungen für Lohn/Gehalt und Vorschuss auf Endlosüberweisungsträger und Einzelblattüberweisungen, mit Beleg. Vorschuss-Abrechnungsliste. Nachschlagehilfe in allen Eingabefenstern. Ständige Hilfestellung. Passwort-schutz usw. Passende Formulare ständig lieferbar.

Schnittstelle zu fibuman, zu AOK-Plus, Electronic Banking, Update-Service bei Änderungen in der Lohnsteuer- oder Sozialversicherungsberechnung, u.v.m. ...

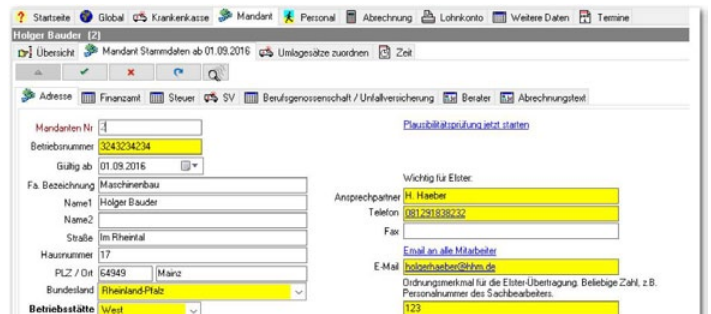
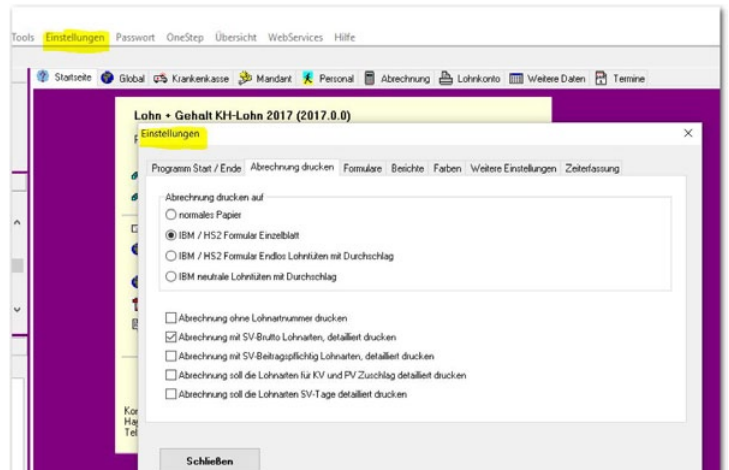

Alle Auswertungen und Ausdrücke sind äußerst übersichtlich. Die Lohnabrechnung kann auf ein leeres Blatt oder auf vorgedruckte Verdienstbescheinigungen ausgegeben werden. Im Personalblatt werden alle Stammdaten ausgedruckt werden. Die Lohnsteuer-Anmeldung ist mit dem Aktenzeichen S2377-B-270-St-33 bei der OFD Stuttgart genehmigt worden. Mit der ElsterSchnittstelle können Sie Ihre Lohnsteueranmeldungen und Lohnbescheinigungen direkt über das Internet abgeben - ohne selbst Eingaben machen zu müssen.

Lesen Sie im Personalstamm doch einfach ein Bild Ihrer Mitarbeiter ein! Auch auf dieser Seite - die unterteilt ist in Sozialversicherungs-, Lohnsteuerdaten, Bankverbindungen und der Zuordnung von Lohnarten zum Mitarbeiter - wissen Sie sofort was einzugeben ist. Übrigens, Sie können viele Eingaben mit der Nachschlagehilfe bequem nachschlagen!

Klicken Sie auf „Neue Abrechnung erstellen“, können Sie im Kalender bequem den Abrechnungszeitraum auswählen. Schon werden die Lohnarten aus dem Personalstamm in die Abrechnung eingelesen. Haben Sie Ihre Lohnarten vergeben, wird die Abrechnung berechnet. Haben Sie etwas vergessen? Kein Problem. Ändern Sie einfach und klicken danach nochmals auf den „Rechne“ - Schalter. Und schon ist die Abrechnung geändert! Kein Stornieren, kein Buchen - alles geht automatisch!

Für Buchungsbelege wurden schon Konten vordefiniert und Buchungsbelege werden erstellt. Natürlich können die Konten noch individuell Ihrem Betrieb angepasst werden.

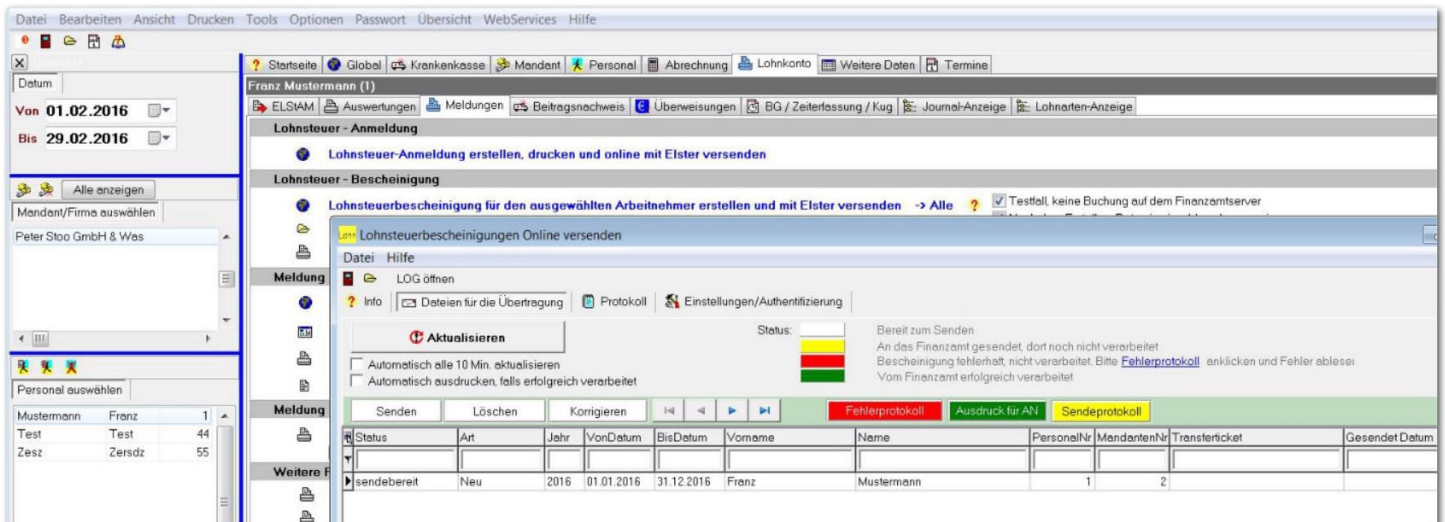

Anhand der Auszahlungsliste sehen Sie getrennt nach Überweisung, Bar, Scheckauszahlung und nach Lohn- und VWL Auszahlung die Auszahlungen aufgelistet. Die Überweisungen können auf Einzelblattüberweisungen oder Endlosformulare gedruckt werden.

Der Beitragsnachweis kann mit dakota.ag direkt über das Internet an die Krankenkassen gesendet werden. Sie haben viele Möglichkeiten, die abgerechneten Beträge auszuwerten, gleich ob nur eines Mitarbeiters, aller Mitarbeiter, spezieller Lohnarten, eines Monats, oder eines Jahres usw.

Das Lohnkonto ist die Auswertungszentrale. Hier können Sie auswerten und drucken was Ihr Drucker hergibt. Sie können alle Ausdrücke auf dem Bildschirm vorab ansehen, auf Wunsch drucken oder in die verschiedensten Formate (Lotus, Excel, Word, Text, usw.) exportieren. Alle Auswertungen werden am Bildschirm farbig dargestellt. Haben Sie einen Farbdrucker, dann wird natürlich auch farbig gedruckt, ansonsten in Schwarz/Weiß.

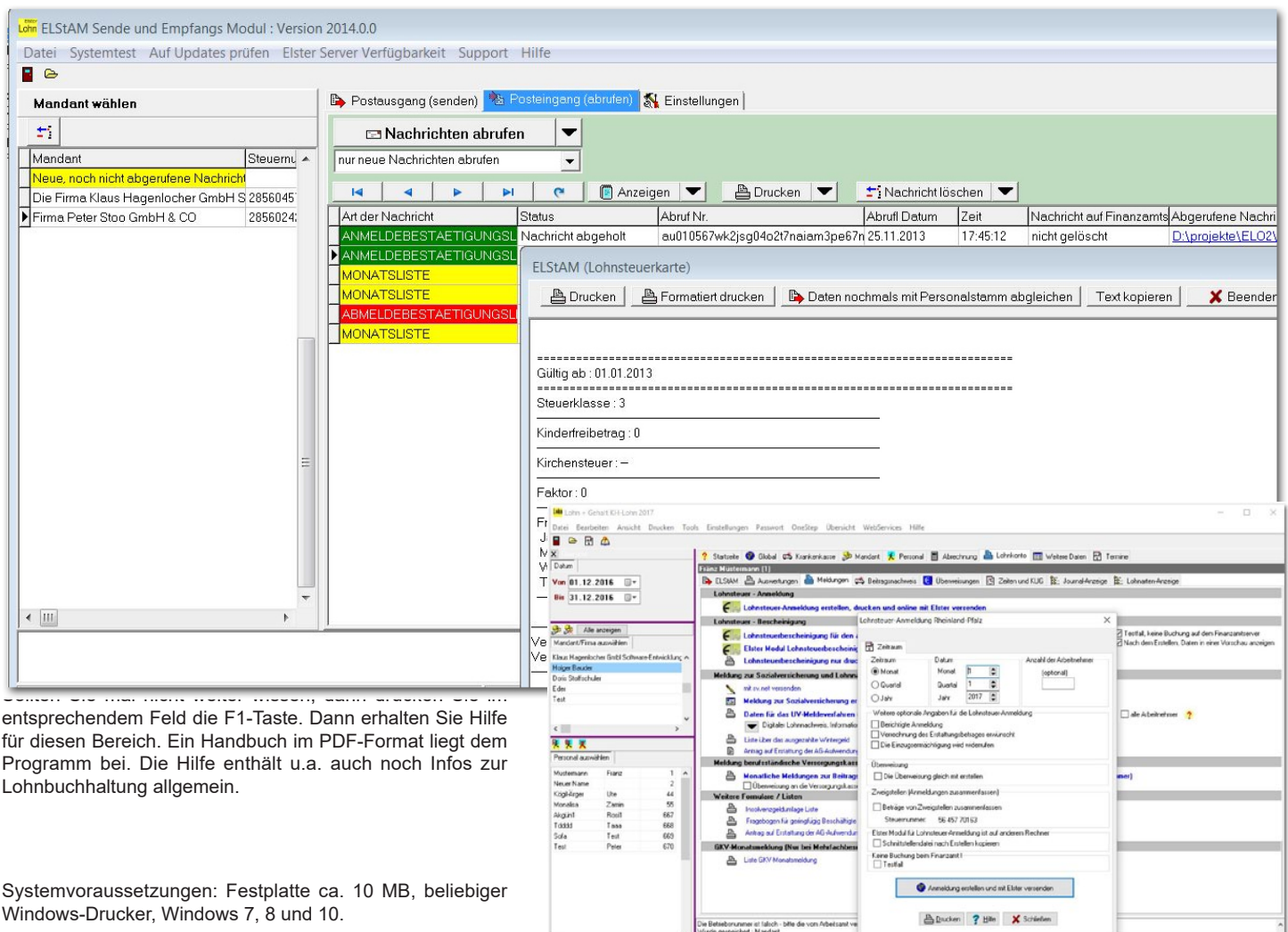

entsprechendem Feld die F1-Taste. Dann erhalten Sie Hilfe für diesen Bereich. Ein Handbuch im PDF-Format liegt dem Programm bei. Die Hilfe enthält u.a. auch noch Infos zur Lohnbuchhaltung allgemein.

Systemvoraussetzungen: Festplatte ca. 10 MB, beliebiger Windows-Drucker, Windows 7, 8 und 10.

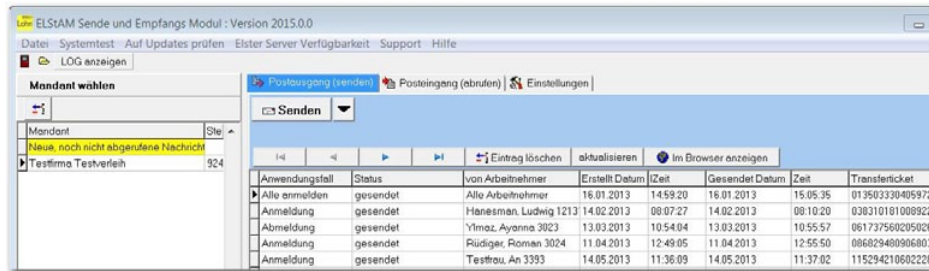

Auf einen Blick

- Keine Beschränkung der Mandanten-, Arbeitnehmer-, Lohnarten und Krankenkassenanzahl
- Mandantenfähig.
- Netzwerkfähig in der Professional Version
- Erstellen von Lohn-, Gehalts-, Geringverdiener- und Aushilfeabrechnungen aller Art.
- Jahresabrechnung
- Drucken aller Stammdaten.
- Abrechnungen auf neutrales Papier, vorgedruckte oder neutrale Lohntüten, jeweils Endlos- oder Einzelblatt
- Jahreslohnsteuertabelle und Jahreslohnsteuertabelle für sonstige Bezüge
- Monatstabelle
- Tagestabelle
- Alle Tabellen für beliebig hohe Löhne und Gehälter
- Besondere Lohnsteuertabelle
- Lohnarten unterschiedlichster Art für jeden Mitarbeiter individuell definierbar
- Lohnartenschema anlegbar, somit Automatisierung der erstmaligen Anlage der Personaldaten
- Einmalzahlungen und Sonstige Bezüge
- Sonderfall: 55 jähriger Arbeitnehmer aus der Arbeitslosigkeit wird neu eingestellt. AN zahl halben AV Beitrag. AG frei.
- Solidaritätszuschlag
- Urlaubsentgelt Berechnung
- Pflegeversicherung
- Alle zugelassenen Kirchen sind abrechenbar !
- Kirchensteuersplitting
- Mindestkirchensteuer
- Automatischer Lohnsteuerjahresausgleich
- Märzklause
- Abführung der SV-Beiträge eines Mitarbeiters an verschiedene Krankenkassen möglich
- Umlageberechnung, beliebig viele Umlagekrankenkassen mit drei Umlagesätzen.
- Freiwillige KV und PV
- Sachbezüge
- Arbeitskammerabgabe für Saarland und Bremen.
- Pauschale Lohnsteuer- und Kirchensteuerberechnung.
- SV- und LSt-Tage, Urlaubs-, Krank-, Fehltageverwaltung und Auswertung
- Automatische Berechnung der Lohnsteuer bei nicht vollen Abrechnungszeiträumen anhand der Tagestabelle.
- Lohnjournal für Monat und Jahr
- Lohnkonto mit Jahressummen
- Beitragsnachweis - kann direkt bei der Krankenkasse eingereicht werden
- Umlagejournal.
- Lohnsteuerbescheinigung
- Druck der Versicherungsnachweise (Anmeldung, Abmeldung) für SV auf leeres Papier.
- Kontroll- und Sofortmeldung für geringfügig Beschäftigte.
- Finanzbuchhaltungs-Auswertung
- FiBu-Konten frei vergebbar
- MemoManager, damit vergessen Sie keine Bemerkungen, können beim Erstellen der Abrechnung mit in die Abrechnung eingebunden werden.
- Viele Auswertungsmöglichkeiten, getrennt nach Arbeitern Angestellten und Aushilfen, in bestimmten Zeiträumen, getrennt nach Mandanten möglich.
- 3 Vermögenswirksame Leistungen möglich
- Schnittstelle zu MS-Money - es können die Überweisungen (Lohn/VWL/Vorschuss/Finanzamt/Krankenkasse) übergeben werden
- Word/Excel/HTML/ usw. Schnittstelle zur Übergabe der Stammdaten für bel. Weiterverarbeitung
- Mutterschaftsgeldberechnung
- Erstellt die Überweisungen für Löhne, VWL und Vorschüsse
- Netto-Brutto-Rechnung
- Funktion Schnelle Abrechnung erstellen - damit können leicht 100 Abrechnungen in ca. 70 Sekunden erstellt werden.
- Funktion : OneStep! Damit kann fast die gesamte monatliche Lohnbuchhaltung mit nur einem Mausklick erledigt werden.
- Viele Listen druckbar, Geburtstagsliste, Personalliste, Vorschussliste etc.
- Neue Form der SV-Meldung. Mit einem Meldemanager zur Hilfe beim Erstellen der SV-Meldungen
- Ausgabe der Daten: Alle Ausdrücke können gedruckt werden oder an viele verschiedene Windows-Anwendungen exportiert werden - Word, Excel, Lotus, Tet, HTML, Mail, etc...
- Import von Bruttolohn Daten aus anderen Programmen möglich.
- Alle Reports sind über einen Reportgeneratort frei gestaltbar, da Sie in veränderbarer Form geliefert werden.
- Druck der Lohnsteuer-Anmeldung (auf amtliches Formular), oder amtlich genehmigtes Formular, auf leeres Blatt genehmigt bei der Oberfinanzdirektion unter dem Aktenzeichen S2377B-270-St 33.
- Erstellt automatisch die Überweisungen von VWL und Lohn/Gehalt

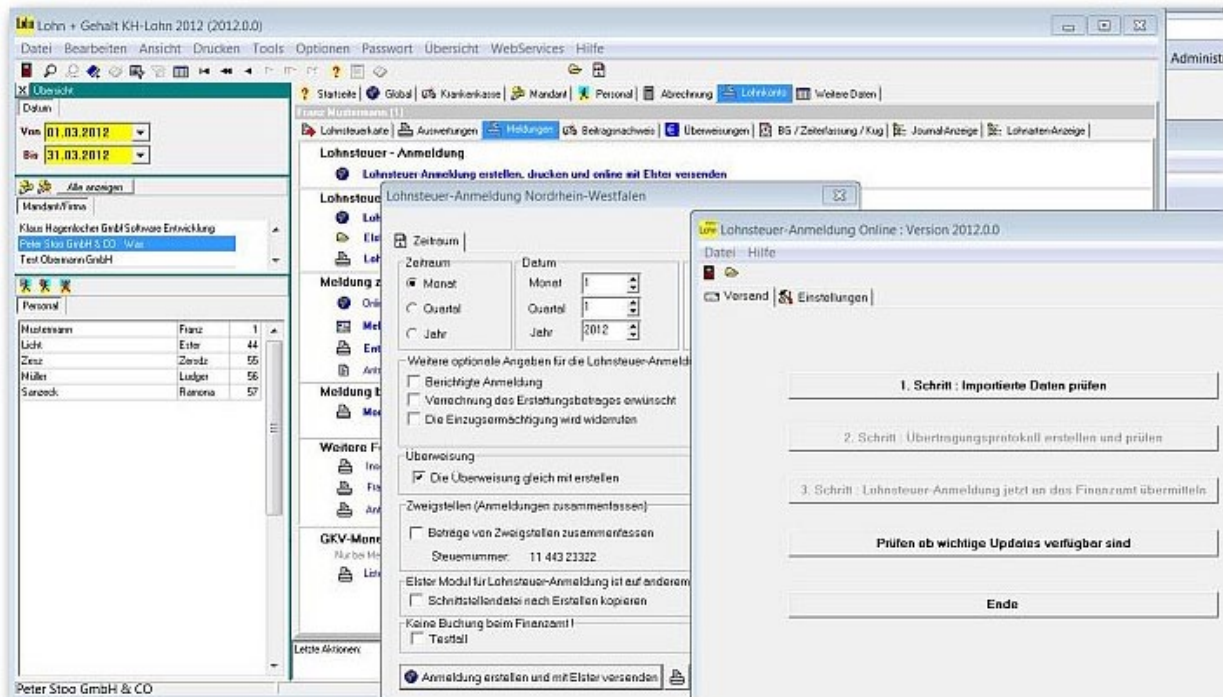

- Drucken der Überweisungen für Lohn/Gehalt und VWL auf Endlosüberweisungsträger oder Einzelblatt.
- Nachschlagehilfe in vielen Eingabefeldern.
- Ständige Hilfestellung durch Kontext-Sensitive-Hilfe
- Drucke auf neutralem Papier oder auch auf Formulare möglich. Passende [Formulare](#) ständig lieferbar.
- Sonderfälle Mini-Jobs : Bestandschutz eines Arbeitnehmers. Beitragsgruppe 6210
- Sonderfälle Mini-Jobs: Bestandschutz eines Arbeitnehmers. Beitragsgruppe 1601
- Elster Modul (optional) und Aufbereitung der Lohnsteuerdaten für die Online Übergabe an das Elster Modul
Das Elster Modul kann zum Lohnprogramm bestellt werden. Damit können die Lohnsteuer-Anmeldungen papierlos online via Internet an das Finanzamt übertragen werden. Per Mausklick. Sie müssen sich nur einmalig bei Ihrem Finanzamt dazu anmelden. Das Formular dazu kann direkt von unserer Homepage geladen werden.
- Sonderfall: 55 jähriger Arbeitnehmer der Arbeitslos war wird eingestellt.
- SQL Manager. Optional. Anhand diesem Modul können bel. SQL Abfragen an die Lohn Datenbank gestellt werden und somit ganz individuelle Datenabfragen und Auswertungen erstellt werden. Die Ergebnisse können in viele verschiedene Formate (Datenbanken, Excel, Word, ...) exportiert und weiterverarbeitet werden.
- Fragebogen für Geringfügig Beschäftigte erweitert.
- Zweigstellen. Zusammenfassen der Lohnsteuer-Anmeldungen zu einer Lohnsteuer-Anmeldung.
- Grafische FiBu-Auswertung der Lohnarten in %.
- Pensionskasse. Über den Lohnartexperten können im Personalstamm unter Lohnarten für die Pensionskasse automatisch eingefügt werden.
- Sonderfall Mini-Jobs. Arbeitnehmer hat zwei Mini-Jobs.
- Aufenthaltsgenehmigung Alarm.
- Altersvorsorge: Direktversicherung #40b EStG, Pensionskasse # 3 Nr. 63 EStG, Riester-Rente #10a, 79ff EStG
- Altersteilzeit (Standardfall)
- Import Experte. Es handelt sich hierbei um ein Modul, mit dem man Stammdaten in das Lohnprogramm importieren kann. Das ist für Neukunden interessant, die von einem anderen Lohnprogramm auf KH-Lohn umsteigen möchten und den Datenbestand, zumindest zum großen Teil, übernehmen möchten. Es sind für den Import und dem Export folgende Dateiformate möglich:
Paradox .db
DBase.dbf
Tet.tt
HTML.htm,.html
Excel.xls
Lotus 1-2-3.wk1
QuattroPro.wq1
ML.ml
MS Access.mdb
- Schnittstelle zur Zeiterfassung
- FiBu-DateiExporter. Mit diesem Modul können die FiBu-Auswertungen für die Finanzbuchhaltungssoftware exportiert werden. Es werden dBase und Paradox-Tabellen unterstützt. (Pro-Version)
- KH-Arbeitszeugnis KH-Arbeitszeugnis unterstützt bei der Erstellung von Arbeitszeugnissen. (Pro-Version)
- KH-DTAUS1 Bankprogramm mit Schnittstelle zum Lohnprogramm. (Pro-Version).
- KH-Backup Datensicherungsprogramm zur automatischen Sicherung der Lohndaten (Pro-Version).
- Schnittstelle zu Elster - elektronische Übermittlung der Lohnsteueranmeldung und Lohnbescheinigung
- Schnittstelle zu dakota.ag - Beitragsnachweise direkt an die Krankenkasse übers Internet

Hiermit bestelle ich kostenpflichtig

die auf dieser Bestellkarte markierten Produkte und/oder Dienstleistungen:

Ich zahle per:

- ☐ Post-Nachnahme
☐ Lastschrift
 SEPA-Lastschriftmandat ausfüllen

Ich wünsche Lieferung per:

- ☐ CD (Aufpreis EUR 38)
☐ E-Mail/Internet-Download
 (nur eine Option möglich)

für das Computersystem ☐ Windows ☐ MacOS

Name.....

Straße.....

Ort.....

Telefon/Telefax.....

e-mail.....

Datum/Unterschrift.....

Bitte unbedingt ankreuzen

- ☐ Ich habe die Allgemeinen Geschäftsbedingungen/Lizenzvereinbarung mit Ergänzung, die Datenschutzerklärung und bei Lieferung über E-Mail/Download die "Widerrufsbelehrung für digitale Inhalte", bei Lieferung per Datenträger die "Widerrufsbelehrung für Warenlieferungen" und bei Dienstleistungen die "Widerrufsbelehrung für Dienstleistungen" der novoPLAN Software GmbH gelesen und akzeptiert.

Bei Lieferung per E-Mail und/oder Internet-Download

- ☐ Ich stimme ausdrücklich zu, dass die novoPLAN Software GmbH vor Ablauf der Widerrufsfrist mit der Ausführung des Vertrages beginnt. Mir ist bekannt, dass ich durch diese Zustimmung mit Beginn der Ausführung des Vertrages mein Widerrufsrecht verliere.

Bei Abschluss von Dienstleistungsverträgen (V.I.P.-Vertrag, Fernwartungsvertrag, Vertrag über externe Datensicherung u.a.)

- ☐ Ich bin einverstanden und verlange ausdrücklich, dass Sie vor Ende der Widerrufsfrist mit der Ausführung der beauftragten Dienstleistung beginnen. Mir ist bekannt, dass ich bei vollständiger Vertragserfüllung durch Sie mein Widerrufsrecht verliere.

SEPA Lastschriftmandat

(für Ihre Bank)

Gläubiger-Identifikationsnummer DE18ZZZ00000655559

Mandatsreferenz (novoPLAN Kunden-Nr.) WIRD SEPARAT MITGETEILT

Ich ermächtige die novoPLAN Software GmbH, Zahlungen von meinem Konto mittels Lastschrift einzuziehen. Zugleich weise ich mein Kreditinstitut an, die von der novoPLAN Software GmbH auf mein Konto gezogenen Lastschriften einzulösen.

Hinweis: Ich kann innerhalb von acht Wochen, beginnend mit dem Belastungsdatum, die Erstattung des belasteten Betrages verlangen. Es gelten dabei die mit meinem Kreditinstitut vereinbarten Bedingungen.

IBAN

BIC.....

Ort/Datum.....

Unterschrift.....

Preise in Euro incl. 19% MwSt.	Einzelplatz	Netzwerk*
Jahresversionen		
1st fibuman Jahresversion	<input type="checkbox"/> 79	
fibuman e Jahresversion	<input type="checkbox"/> 149	<input type="checkbox"/> 169
fibuman f Jahresversion	<input type="checkbox"/> 199	<input type="checkbox"/> 259
fibuman m Jahresversion	<input type="checkbox"/> 349	<input type="checkbox"/> 449
für das Jahr	<input type="checkbox"/> 2019	<input type="checkbox"/> 2020
Jahresübergreifende Versionen:		
1st fibuman (Einsteiger-EÜR)	<input type="checkbox"/> 168	
fibuman e (Einnahme-Überschuss-Rechn.)	<input type="checkbox"/> 478	<input type="checkbox"/> 588
fibuman f (Finanzbuchhaltung)	<input type="checkbox"/> 798	<input type="checkbox"/> 958
fibuman m (mandantenfähige Buchhaltung)	<input type="checkbox"/> 1088	<input type="checkbox"/> 1298
Zusatzprogramme:		
BWA zu fibuman e	<input type="checkbox"/> 98	<input type="checkbox"/> 148
BWA zu fibuman f	<input type="checkbox"/> 148	<input type="checkbox"/> 178
ImportModul fibuman	<input type="checkbox"/> 135	<input type="checkbox"/> 168
easyImportModul	<input type="checkbox"/> 198	<input type="checkbox"/> 268
Inventarverzeichnis zu e	<input type="checkbox"/> 128	<input type="checkbox"/> 148
Inventarverzeichnis zu f/m	<input type="checkbox"/> 158	<input type="checkbox"/> 198
Kontenrahmen zu e, f, m	<input type="checkbox"/> 48	<input type="checkbox"/> 68
fibuKURS zur EÜR	<input type="checkbox"/> 228	<input type="checkbox"/> 258
DATEV® ImportModul (Windows)	<input type="checkbox"/> 298	<input type="checkbox"/> 398
DATEV® ExportModul (Windows)	<input type="checkbox"/> 298	<input type="checkbox"/> 398
BankingModul fibuman (Windows)	<input type="checkbox"/> 248	<input type="checkbox"/> 298
PowerKey fibuman	<input type="checkbox"/> 188	<input type="checkbox"/> 268
fibuman Offene PostenModul	<input type="checkbox"/> 248	<input type="checkbox"/> 298
fibuman Offene PostenModul Plus		<input type="checkbox"/> 358
EÜRForm 2020 bis 2 Steuernummern**	<input type="checkbox"/> 168	<input type="checkbox"/> 268
EÜRForm 2020 bis 99 Steuernummern**	<input type="checkbox"/> 298	<input type="checkbox"/> 398
eFaModul 2020 bis 4 Steuernummern**	<input type="checkbox"/> 148	<input type="checkbox"/> 248
eFaModul 2020 5-99 Steuernummern**	<input type="checkbox"/> 228	<input type="checkbox"/> 298
faktuman Office light	<input type="checkbox"/> 198	
faktuman Office	<input type="checkbox"/> 485	<input type="checkbox"/> 818
faktuman Office + (mandantenfähig)	<input type="checkbox"/> 548	<input type="checkbox"/> 928
faktuman Office mit easyfakt	<input type="checkbox"/> 698	<input type="checkbox"/> 128
faktuman Office+ mit easyfakt	<input type="checkbox"/> 768	<input type="checkbox"/> 1338
ImportModul faktuman	<input type="checkbox"/> 148	<input type="checkbox"/> 188
BanktransferModul	<input type="checkbox"/> 128	<input type="checkbox"/> 278
UmsatzauswertungsModul	<input type="checkbox"/> 128	<input type="checkbox"/> 278
GrafikModul (Windows)	<input type="checkbox"/> 128	<input type="checkbox"/> 278
Umsatz+GrafikModul (Windows)	<input type="checkbox"/> 188	<input type="checkbox"/> 358
Infobase Topsecret (Windows)	<input type="checkbox"/> 168	<input type="checkbox"/> 298
Lohn & Gehalt Professionell (Windows)		<input type="checkbox"/> 469
Lohn & Gehalt (Windows)	<input type="checkbox"/> 199	
Schnittstelle zum Finanzamt Lohn & Gehalt	<input type="checkbox"/> 109	<input type="checkbox"/> 239

* Netzwerk 5 Plätze; mehr Plätze auf Anfrage

** Angabe der Anzahl der Steuernummern pro Einzelplatz bzw. pro Netzwerklizenz

V.I.P.-Verträge

Jahresbeitrag in Euro incl. 19% MwSt.	Einzelplatz	Netzwerk*
für fibuman	<input type="checkbox"/> 279	<input type="checkbox"/> 359
für faktuman Office	<input type="checkbox"/> 279	<input type="checkbox"/> 359
für die Lohnbuchhaltung	<input type="checkbox"/> 189	<input type="checkbox"/> a.A.
eFaModul für 1-4 Steuernummern	<input type="checkbox"/> 99	<input type="checkbox"/> 199
eFaModul für 5-99 Steuernummern	<input type="checkbox"/> 189	<input type="checkbox"/> 269
EÜRFormModul für bis zu 2 Steuernummern	<input type="checkbox"/> 99	<input type="checkbox"/> 199
EÜRFormModul für 5-99 Steuernummern	<input type="checkbox"/> 179	<input type="checkbox"/> 269

Fernwartungsvertrag

Preise in Euro incl. 19% MwSt.	pro Rechner bei bis zu 5 Rechnern	pro Rechner bei mehr als 5 Rechnern
Jahresbeitrag	<input type="checkbox"/> 99	<input type="checkbox"/> 89
Anzahl der Rechner, für die der Fernwartungsvertrag abgeschlossen wird:

Vertragsbedingungen bitte bei novoPLAN anfordern und unterschreiben.
 Alle Preise bei Lieferung per Internet Download, Preise bei CD-Versand zzgl.
 EUR 38 für den V.I.P.-Vertrag fibuman, faktuman Office und Lohnbuchhaltung,
 EUR 18 für den V.I.P.-Vertrag eFaModul oder EÜRFormModul.

Die novoPLAN Software GmbH hat sich bemüht, vollständige und korrekte Informationen zusammenzustellen. Für Irrtümer und Fehler in dieser Beschreibung der vorgestellten Programme kann jedoch keine Haftung übernommen werden. Die novoPLAN Software GmbH behält sich Änderungen im Leistungs- und Serviceumfang Ihrer Programme vor. fibuman und novoPLAN sind eingetragene Warenzeichen der novoPLAN Software GmbH. Windows, Macintosh, DATEV, TeamViewer sind eingetragene Warenzeichen zugunsten Dritter. Alle Preisangaben (gültig ab dem 01.01.2020) sind - wenn nicht anders gekennzeichnet - unverbindliche Preisempfehlungen in Euro incl. 19% MwSt., pro Lieferung zuzüglich Versandkosten bei Lieferung auf CD Euro 8,- innerhalb Deutschlands, Euro 15,- ins europäische Ausland. Bitte beachten Sie, dass Ihr Auftrag nur bearbeitet werden kann, wenn Sie das SEPA Lastschriftmandat ausfüllen und unterschreiben, sowie Ihr Einverständnis geben, vor Ende der Widerrufsfrist mit der Ausführung der beauftragten Dienstleistung bzw. mit der Ausführung des Vertrags zu beginnen und die AGB und die Datenschutzerklärung der novoPLAN Software GmbH anerkennen.