

Komplett neu
schneller
besser
zukunftsicher

fibuman

DER FINANZBUCHHALTUNGSMANAGER

64Bit

für 32 Bit und

Windows 10
Betriebssysteme

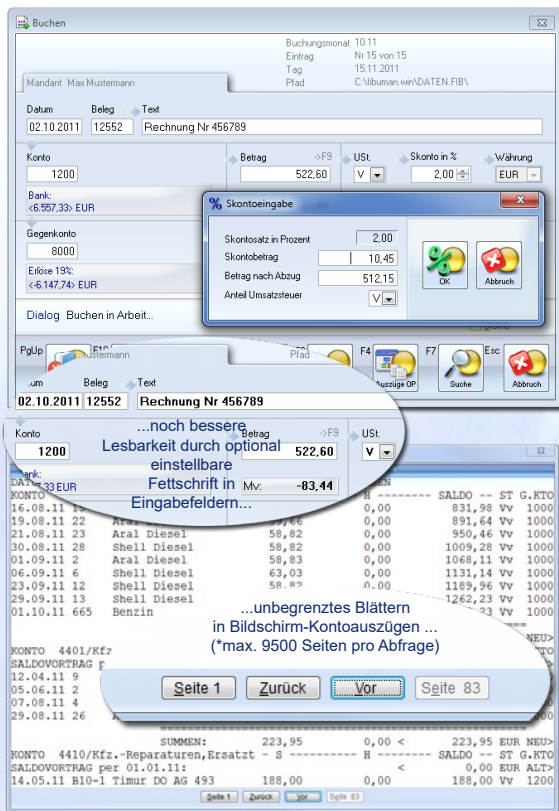

31 Jahre ist es nun her, dass fibuman erstmals vorgestellt wurde, fibuman für Windows startete 1991. Auf Basis dieser Grundversionen wurde fibuman im Laufe der letzten 31 Jahre über viele Updates immer wieder an aktuelle Gesetzesänderungen angepasst und verbessert. Auf allen Windows Betriebssystemen angefangen von 3.11 bis 10 lief und läuft fibuman **zur besten Zufriedenheit und mit größter Zuverlässigkeit.**

Um dies auch unter Windows 10 64 Bit weiter gewährleisten zu können, reichte ein Update des bisherigen fibuman Programms nicht aus. Daher musste fibuman unter Einsatz neuer und moderner Entwicklungssysteme **komplett neu programmiert** werden.

Natürlich müssen Sie fibuman nicht neu kaufen, wenn Sie mit der fast vollständig neuen fibuman Version für 32/64 Bit arbeiten wollen. Langjährige und treue fibuman Anwender können das neue **fibuman als Upgrade** Ihrer bisherigen 16-Bit Version zum reduzierten Treue-Preis erwerben.

Warum brauchen Sie das Upgrade auf die fibuman Version für 32/64 Bit?

- Sie können das neue fibuman mit **voller Datenkompatibilität** schnell und komfortabel auf allen **Windows 32 und 64 Bit** Systemen (*ab 10) einsetzen.
- Neue Computer** werden fast nur noch mit Windows 64 Bit System ausgeliefert. Ihr bisheriges fibuman kann als 16 Bit Version auf diesen Systemen nicht mehr arbeiten.
- Laut Microsoft erscheint **kein Windows XP Sicherheitsupdate** mehr. Auch Windows 7 wird nicht mehr unterstützt. Sie sollten daher zur Sicherheit Ihrer Daten in absehbarer Zukunft auf ein Windows 10-System mit 64 Bit Unterstützung umstellen.

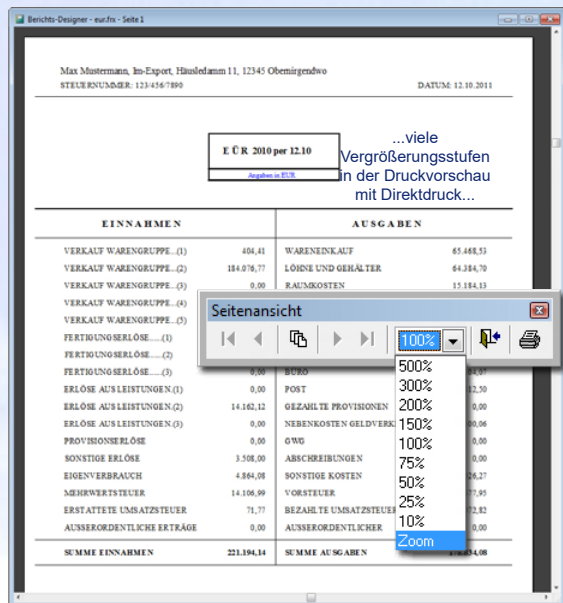

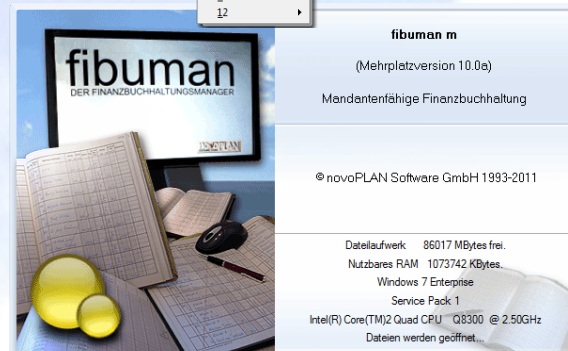
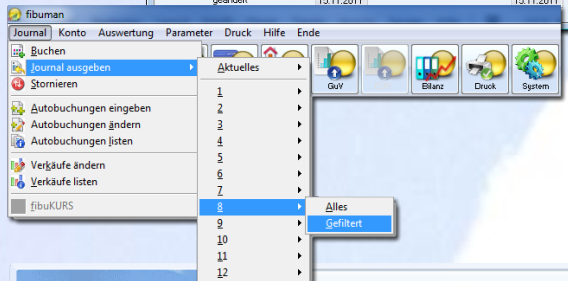
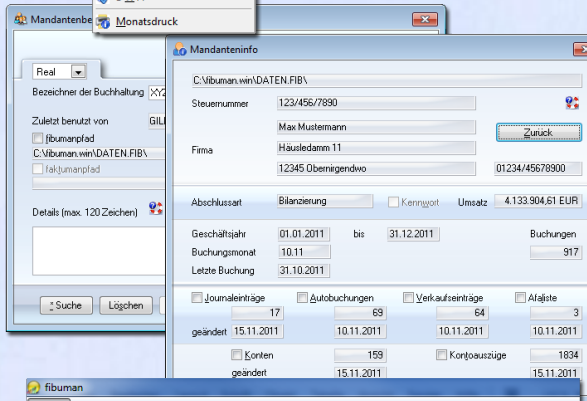
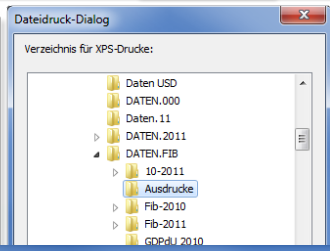
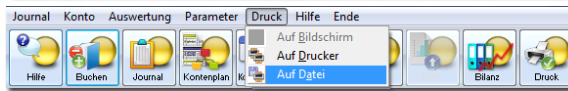
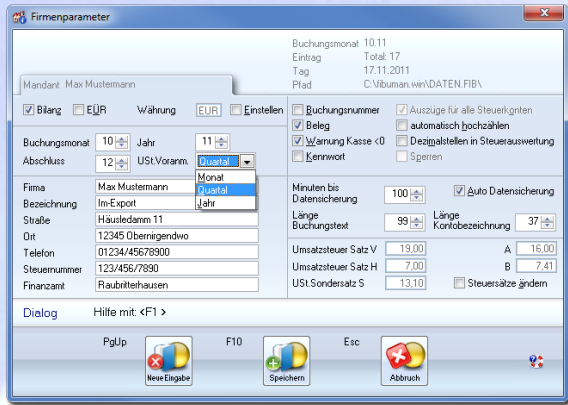

Das bekommen Sie bei einem Upgrade auf fibuman für 32/64 Bit!

- fibuman läuft jetzt auf allen **32Bit- und 64Bit-Windowssystemen** (*ab 10).
- Als echte 32Bit-Anwendung ist fibuman nun bis zu **100% schneller**.
- Da fibuman nicht mehr vom alten Windows NTVDM abhängig ist, wurde die **Absturzsicherheit** auf ein Maximum erhöht (auch bei der Updateprüfung).
- Das neue fibuman zeigt viele **Layoutverbesserungen**, z.B. bei der Ausgabe als Auswertungsfenster.
- Ab sofort hat fibuman auch eine **ReadOnly** Fähigkeit, Somit können Sie Ihre Buchhaltungsdaten direkt von CD aufrufen und auswerten.
- Die **100%ige Windowsintegration** ist jetzt unter anderem bei Tabellenfenstern (Schließmarke, Größe ändern) gegeben.
- Die neue **Mehrbildschirmkonfiguration** mit 100% Mausintegration auch auf Nebenscreens erlaubt das Arbeiten mit mehreren Monitoren.
- Um eine **bessere Lesbarkeit** in Eingabemasken zu gewährleisten, kann in der neuen Version die Schrift in wichtigen Abfragefeldern auf Fettschrift eingestellt werden.
- Auch fest definierte Auswertungsfenster sind beim neuen fibuman jetzt besser lesbar, weil Sie **größer und schöner dargestellt** werden.
- fibuman ermöglicht nun einen **Ausdruck auf Datei** im **XPS Format** ähnlich wie bei PDF-Dateien zum späteren Ansehen oder Ausdruck ohne fibuman. Klicken Sie z.B. „Bilanz“ und „Druck auf Datei“ an, erhalten Sie eine Datei namens „Bilanz18.11.xps“, abgespeichert am gewünschten Ort.
- Ein **unbegrenzt Blättern - vor und zurück** in Bildschirm-Kontoauszügen ist jetzt bei bis zu 9500 Seiten pro Abfrage möglich.
- Aus der Seitenvorschau können Sie alles per **Direktdruck** auf Drucker ausgeben.
- Im Menüpunkt Kontoauszüge suchen zeigt die Fensterüberschrift jetzt auch die eingestellte **Sortierung** an.
- Die fibuman **Integritätsprüfung** wurde nochmals erweitert.
- Die fibuman Kontexthilfe ist als **Windows-Style Hilfe** jetzt zusätzlich auch noch kontextabhängig und somit schneller erfolgreich einzusetzen.
- Das neue fibuman für 64 Bit unterstützt auch **Tooltips**, gibt Pull-Down-Menü Icons aus und zeigt **gedimmte Bilder** für deaktivierte Optionen.
- Wollen Sie Ihr fibuman layoutmäßig perfekt an Ihr Windows-System anpassen, nutzen Sie das jederzeit zu- und abschaltbare Windows „**Themes**“-Design.
- 1000er Trennzeichen** in allen Bildschirmlisten dienen der besseren Lesbarkeit der Zahlenkolonnen.
- Neu ist auch die **Suche nach Bruchteilen** in Bildschirmlisten.
- Die **Speichereinstellung** wird jetzt **automatisch** berechnet.
- Die **Fortschrittsanzeige** entspricht dem jeweiligen Windowsstandard.
- Für Daten- und Sicherungspfade wurden die **Pfadangaben verlängert**.
- Diverse Bildschirmlisten weisen jetzt auch die **Anzahl der Einträge** in der Fensterüberschrift aus.
- Ab sofort gibt fibuman **Klartextfehlerrmeldungen** bei Problemen mit Update-Downloads aus.
- Der original **Windows Taschenrechner** kann auf Wunsch automatisch gleichzeitig mit fibuman gestartet und geschlossen werden.
- Auf Sie lizenzierte **Zusatzprogramme** (ImportModul, Inventarverzeichnis, BWA, BankingModul, OPMoDul) sind im Upgrade fibuman enthalten.



Bestellkarte

Upgrades + fibuman V.I.P.-Vertrag

Ich habe den fibuman V.I.P.-Vertrag abgeschlossen und erhalte daher das **Upgrade** auf das neue fibuman für 32/64 Bit natürlich zum **besonders günstigen V.I.P.-Sparpreis**.

Preise in Euro incl. 19% MwSt.	Einzelplatzversion	Netzwerkversion*
fibuman e	<input type="checkbox"/> 298	<input type="checkbox"/> 348
fibuman f	<input type="checkbox"/> 398	<input type="checkbox"/> 458
fibuman m	<input type="checkbox"/> 448	<input type="checkbox"/> 498

Upgrades

Ich besitze bereits eine Lizenz von fibuman, habe aber keinen V.I.P.-Vertrag abgeschlossen und möchte daher das neue fibuman V.10 als einzelnes **Upgrade** erwerben.

Preise in Euro incl. 19% MwSt.	Einzelplatzversion	Netzwerkversion*
fibuman e	<input type="checkbox"/> 388	<input type="checkbox"/> 478
fibuman f	<input type="checkbox"/> 498	<input type="checkbox"/> 598
fibuman m	<input type="checkbox"/> 598	<input type="checkbox"/> 698

Neue Vollpramme

Ich besitze keine Lizenz von fibuman und möchte daher das neue fibuman V.10 für 32/64 Bit als **neues Programm** mit unbegrenzten Buchungsperioden erwerben.

Preise in Euro incl. 19% MwSt.	Einzelplatzversion	Netzwerkversion*
fibuman e	<input type="checkbox"/> 478	<input type="checkbox"/> 588
fibuman f	<input type="checkbox"/> 798	<input type="checkbox"/> 958
fibuman m	<input type="checkbox"/> 1088	<input type="checkbox"/> 1298

* Netzwerk-/Mehrplatzversion bis max. 5 Plätze; mehr Plätze auf Anfrage

SEPA Lastschriftmandat (für Ihre Bank)

Gläubiger-Identifikationsnummer DE18ZZZ00000655559
Mandatsreferenz (novoPLAN Kunden-Nr.) WIRD SEPARAT MITGETEILT
Ich ermächtige die novoPLAN Software GmbH, Zahlungen von meinem Konto mittels Lastschrift einzuziehen. Zugleich weise ich mein Kreditinstitut an, die von der novoPLAN Software GmbH auf mein Konto gezogenen Lastschriften einzulösen.
Hinweis: Ich kann innerhalb von acht Wochen, beginnend mit dem Belastungsdatum, die Erstattung des belasteten Betrages verlangen. Es gelten dabei die mit meinem Kreditinstitut vereinbarten Bedingungen.

IBAN

BIC

Ort/Datum

Unterschrift



novoPLAN Software GmbH Hardtstraße 21 59602 Rütthen
tel: 02952 8080 fax: 02952 3236
mail: vertrieb@novoplan.de net: www.novoplan.de

Sie möchten bestellen?

Faxen Sie uns die ausgefüllte und unterschriebene Seite an
02952/3236 oder mailen Sie sie an info@novoplan.de

Fragen? Rufen Sie uns an unter 02952/8080.
Wir helfen Ihnen gern!

Hiermit bestelle ich kostenpflichtig

die auf dieser Bestellkarte markierten Produkte. Ich wünsche Lieferung per Internet-Download und zahle per Lastschrift von meinem unten genannten Konto.

fibuman Registrier- oder Kundennummer

Name

Straße

Ort

Telefon/Telefax

e-mail

Datum/Unterschrift

Bitte unbedingt ankreuzen

☐ Ich habe die Allgemeinen Geschäftsbedingungen/Lizenzvereinbarung mit Ergänzung, die Datenschutzerklärung und die Widerrufsbelehrung der novoPLAN Software GmbH gelesen und akzeptiert.

Bei Lieferung per E-Mail und/oder Internet-Download

☐ Ich stimme ausdrücklich zu, dass die novoPLAN Software GmbH vor Ablauf der Widerrufsfrist mit der Ausführung des Vertrages beginnt. Mir ist bekannt, dass ich durch diese Zustimmung mit Beginn der Ausführung des Vertrages mein Widerrufsrecht verliere.

Widerrufsbelehrung

Verbraucher haben ein Widerrufsrecht gemäß der nachfolgenden Regelung. Ein Verbraucher ist jede natürliche Person, die ein Rechtsgeschäft zu einem Zweck abschließt, der überwiegend weder ihrer gewerblichen noch ihrer selbständigen beruflichen Tätigkeit zugerechnet werden kann.

Widerrufsrecht

Sie haben das Recht, binnen vierzehn Tagen ohne Angabe von Gründen diesen Vertrag zu widerrufen. Die Widerrufsfrist beträgt 14 Tage ab dem Tag des Vertragsabschlusses.

Um Ihr Widerrufsrecht auszuüben, müssen Sie uns: novoPLAN Software GmbH, Hardtstraße 21, D-59602 Rütthen, E-Mail: info@novoplan.de, Fax: 02952/3236 mittels einer eindeutigen Erklärung (z.B. ein mit der Post versandter Brief, Telefax oder E-Mail) über Ihren Entschluss, diesen Vertrag zu widerrufen, informieren. Sie können dafür das Muster-Widerrufsformular (s. www.novoplan.de im Impressum) verwenden, das jedoch nicht vorgeschrieben ist. Zur Wahrung der Widerrufsfrist reicht es aus, dass Sie die Mitteilung über die Ausübung des Widerrufsrechts vor Ablauf der Widerrufsfrist absenden.

Folgen des Widerrufs

Wenn Sie diesen Vertrag widerrufen, haben wir Ihnen alle Zahlungen, die wir von Ihnen erhalten haben, einschließlich der Lieferkosten (mit Ausnahme der zusätzlichen Kosten, die sich daraus ergeben, dass Sie eine andere Art der Lieferung als die von uns angebotene, günstige Standardlieferung gewählt haben), unverzüglich und spätestens binnen vierzehn Tagen ab dem Tag zurückzahlen, an dem die Mitteilung über Ihren Widerruf dieses Vertrags bei uns eingegangen ist. Für diese Rückzahlung verwenden wir dasselbe Zahlungsmittel, das Sie bei der ursprünglichen Transaktion eingesetzt haben, es sei denn, mit Ihnen wurde ausdrücklich etwas anderes vereinbart; in keinem Fall werden Ihnen wegen dieser Rückzahlung Entgelte berechnet.

Ausschluss des Widerrufsrechtes

Das Widerrufsrecht besteht nicht bei Verträgen über die Lieferung von nicht auf einem körperlichen Datenträger befindlichen digitalen Inhalten, wenn novoPLAN Software GmbH mit der Ausführung des Vertrags begonnen hat, nachdem der Verbraucher

1. ausdrücklich zugestimmt hat, dass novoPLAN Software GmbH mit der Ausführung des Vertrags vor Ablauf der Widerrufsfrist beginnt und

2. seine Kenntnis davon bestätigt hat, dass er durch seine Zustimmung mit Beginn der Ausführung des Vertrags sein Widerrufsrecht verliert.

Ende der Widerrufsbelehrung

Die novoPLAN Software GmbH hat sich bemüht, vollständige und korrekte Informationen zusammenzustellen. Für Irrtümer und Fehler in dieser Beschreibung der vorgestellten Programme kann jedoch keine Haftung übernommen werden. Die novoPLAN Software GmbH behält sich Änderungen im Leistungs- und Serviceumfang ihrer Programme vor. fibuman und novoPLAN sind eingetragene Warenzeichen der novoPLAN Software GmbH. Windows, Macintosh, DATEV, TeamViewer sind eingetragene Warenzeichen zugunsten Dritter. Alle Preisangaben (gültig ab dem 01.01.2020) sind - wenn nicht anders gekennzeichnet - unverbindliche Preisempfehlungen in Euro incl. 19% MwSt., pro Lieferung zuzüglich Versandkosten bei Lieferung auf CD Euro 8,- innerhalb Deutschlands, Euro 15,- ins europäische Ausland. Bitte beachten Sie, dass Ihr Auftrag nur bearbeitet werden kann, wenn Sie das SEPA Lastschriftmandat ausfüllen und unterschreiben, sowie Ihr Einverständnis geben, vor Ende der Widerrufsfrist mit der Ausführung der beauftragten Dienstleistung bzw. mit der Ausführungs des Vertrags zu beginnen und die AGB und die Datenschutzerklärung der novoPLAN Software GmbH anerkennen.