



# Info

# fibuman

DER FINANZBUCHHALTUNGSMANAGER

**novopLAN**  
SOFTWARE GMBH

Inhaltsangabe	2
Willkommen	3
Ihr fibuman Programm	4
fibuman Anwender	5
1ST fibuman, fibuman e, fibuman f, fibuman m, fibuman europaweit	
Einnahme-Überschuss-Rechnung	6
fibuman e - Einnahme-Überschuss-Rechnung und 1ST fibuman, die Einsteigerbuchführung	
Bilanzierung	7
fibuman f - Finanzbuchhaltung mit Gewinn- und Verlustrechnung und Betriebswirtschaftlicher Auswertung	
Mandantenversion	8
fibuman m - mandantenfähige Finanzbuchhaltung mit Bilanz und optional Inventarverzeichnis	

Service und mehr	9
Hotline, V.I.P.-Service, Updates, Upgrades, Einarbeitung, Fernwartung, Datensicherheit, Kopierschutz, Hardware	
Daten und Schnittstellen	10
Datengrenzen, Handbuch, Kontenrahmen, Schnittstellen zu DATEV, Umsatzsteuer-Voranmeldung, Betriebsprüfung, Electronic Banking, eaqsyImport, faktuman Office, Lohnbuchhaltung	

Firmenparameter	11
Buchen	12
Konten verwalten	13
Anlagegüter verwalten	14
Journal und...	15
Autojournal, Stornieren, Kassenbuch	
Saldenliste und...	16
Summenliste und Kontoauszüge	
Umsatzsteuer	17
Umsatzsteuer-Jahreserklärung und Umsatzsteuer-Voranmeldung	
Systemeinstellung ...	18
Mandantenverwaltung und Layoutgestaltung	
Und, und, und...	19
Auswertungen, Netzwerkversionen, Schulversion	

Zusatzprogramme	
ImportModul, easyImportModul	20
BWA, fibuKURS, Inventarverzeichnis	21
fibuman OffenePostenModul	22
DATEV ImportModul, DATEV ExportModul,	24
Lohnbuchhaltung	24
eFaModul	25
EÜRformModul	26
BankingModul	27
PowerKey	28
faktuman Office	29
InfoBase Topsecret	30

Gut zu wissen	
Referenzen	31
Bestellkarte	32



Wir von novoPLAN freuen uns, dass Sie sich für fibuman, unsere bewährte und zuverlässige Finanzbuchhaltung interessieren. Wir hoffen, Ihnen mit dieser Broschüre ausführliche Informationen zu fibuman und weiteren novoPLAN Programmen bieten zu können. Sollten Sie noch weitergehende Fragen haben, wenden Sie sich einfach an unsere telefonische Hotline (02952/8080). Unser freundliches und kompetentes Serviceteam wird Ihnen gern weiterhelfen - fordern Sie uns!

fibuman präsentiert sich als menügesteuertes und dialogorientiertes komfortables Buchhaltungssystem für den professionellen EDV-Einsatz. Derzeit können Sie fibuman maßgeschneidert für Windows und MacOS erhalten. fibuman zeichnet sich unter anderem durch übereinstimmende Bedienung und Datenkompatibilität zwischen beiden Computersystemen, insbesondere in gemischten Netzwerken aus.

fibuman ist modular aufgebaut und lässt sich dadurch jedem firmenspezifischen Einsatz optimal anpassen. Alle fibuman Programme verzichten auf redundante Mehrfacheingaben und führen Sie im Dialogsystem nahezu spielerisch an die von Ihnen gewünschten Aufgaben heran. Die klar gegliederten Eingabemasken und vielfältigen programminternen Eingabeprüfungen, nicht nur - wie gemeinhin üblich - auf das richtige Format, sondern auch auf Sinn und sachliche Richtigkeit hin, ermöglichen nicht nur Profis, sondern auch Computerlaien und Buchhaltungsneulingen sofortigen effektiven fibuman-Einsatz.

Einfachste, komfortable Bedienung und ein umfangreiches Angebot an sofort einsehbaren Listen und Auswertungen ermöglichen Ihnen ein Buchen ohne Stress. Hierzu tragen unter anderem eine Vielzahl von ausführlichen "Online-Fehlermeldungen", programminterne Hilfetexte auf zwei Ebenen und zahlreiche andere Hilfestellungen bei.

Begeisterte Anwender und überzeugte Fachjournalisten haben fibuman innerhalb kürzester Zeit aus dem unübersehbaren Angebot konservativer Anwendersoftware herausgehoben. Wir hoffen, dass Ihnen diese Programminformation einen Überblick über die vielfältigen Anwendungsmöglichkeiten und herausragenden Programmeigenschaften vermittelt.

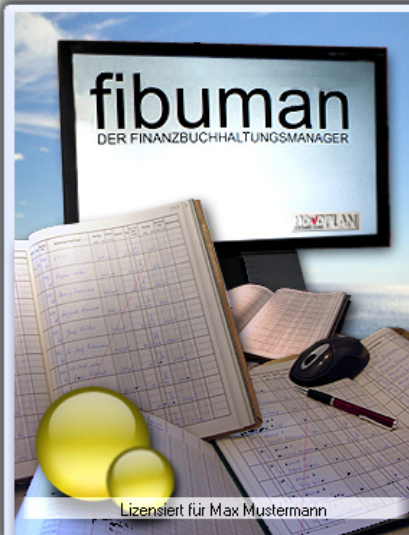

Status Info	
Arbeitsbereich	Datum
Menü	16.07.2020
Ausgabe	
Color/Color 1920x1018 2 Monitore	
Mandant	Periode 01.01.2020 bis 31.12.2020
Max Mustermann	
Buchungen	Buchungsmonat
Total: 478	07.20
Datenpfad	
C:\fibuman.win\DATEN.FIB	
Programm	Max. Benutzerzahl
fibuman m Version: 10.0n vom 22.01.2020	2
Registriernummer	Hilfe
2138787	F1
	Menü
	Esc
Am 13.07.2020 haben Sie zuletzt gebucht.	

Lizenziert für Max Mustermann

Bei der Programmerstellung wurde nicht nur auf größtmögliche Zuverlässigkeit, einfachste Bedienung, die Erfüllung des HGB und des Bilanzrichtliniengesetzes, der Gesetze der EU und der Grundsätze der ordnungsgemäßen Buchführung und Speicherbuchführung (GoB, GoS und GoBD) geachtet. Die digitale Signatur aller relevanten Datenbanken garantiert den Ausschluss externer Datenveränderungen durch Hardwaredefekte oder Manipulationsversuche, eine regelmäßige automatische oder gezielt abrufbare Datenintegritätsprüfung, die vor einem GoBD-Export bei Betriebsprüfungen sogar obligatorisch ist, sorgt für perfekte Datensicherheit.

Aber auch auf das gesamte Umfeld der Buchhaltung wurde größter Wert gelegt. Alle entsprechenden Sachgebiete werden mit weiteren novoPLAN Produkten abgedeckt, deren Schnittstellen zu fibuman garantiert sind. Somit liegt Ihnen ein Komplettsystem vor, das von der Erledigung der täglichen Korrespondenz, über die Lohnbuchhaltung und Faktura bis hin zur Finanzbuchhaltung alle zahlenmäßig relevanten Geschäftsvorfälle bequem und ohne Mehrfacheingaben gleicher Sachverhalte übernimmt.

Und als eines der ganz wenigen Buchhaltungsprogramme auf dem Markt kann fibuman - wenn Sie wollen - Jahr für Jahr Ihre Buchungen annehmen und Auswertungen fahren, ohne dass Sie jemals ein Update kaufen müssen. Anders als viele Konkurrenzprodukte können Sie fibuman entweder als Jahresversion oder als jahresübergreifende Version, die nicht nur auf ein einziges Buchungsjahr beschränkt ist, erwerben. In jedem Fall ist sichergestellt, dass sich Ihr fibuman Kauf innerhalb kürzester Zeit amortisiert.

Viele Tausende begeisterter fibuman Anwender haben die novoPLAN Entwicklerrmannschaft bestärkt, mit voller Kraft an der Fortsetzung der Programmreihe weiterzuarbeiten. Das novoPLAN Team ist sicher, Ihnen mit fibuman ein Buchhaltungsprogramm zu bieten, das Sie durch konsequente Professionalität, gepaart mit einfachster Bedienung, überzeugen wird.

Eines ist sicher - auf fibuman können Sie sich verlassen - immer.

Dies bestätigen uns auch unsere zahlreichen langjährigen fibuman Anwender.

Über 10.000 Installationen und Hunderte erfolgreich absolvierte Betriebsprüfungen unterstreichen die absolute Professionalität von fibuman.

## Technische Daten

	1ST fibuman Einsteiger- Buchhaltung EÜR	fibuman e Einnahme- Überschuss- Rechnung	fibuman f Finanz- buchhaltung	fibuman m mandantenfähige Finanzbuchhaltung
maximale Buchungszahl	199/Monat	unbegrenzt*	unbegrenzt*	unbegrenzt*
maximaler Einzelbetrag	99.999,99	9.999.999,99	9.999.999,99	9.999.999,99
maximale Kontenzahl	10.000	100.000	100.000	100.000
2 Parallelwährungen	ja	ja	ja	ja

## Auswertungen

Bilanz	nein	nein	ja	ja
GuV	nein	nein	ja	ja
BWA	optional	optional	optional	ja
Einnahme-Überschuss-Rechnung	ja	ja	nein	ja
Umsatzsteuervoranmeldung	nein	ja	ja	ja
Umsatzsteuererklärung	ja	ja	ja	ja
Journal	ja	ja	ja	ja
Saldenliste	ja	ja	ja	ja
Summenliste	nein	ja	ja	ja
Kassenbuch	nein	ja	ja	ja
Post-, Bankbücher	nein	ja	ja	ja
Wareneingangsliste	nein	ja	ja	ja
Kosten-, Erlöslisten	nein	ja	ja	ja
Kontoauszüge	ja	ja	ja	ja
Einlaufpläne	optional	optional	optional	optional
AfA-Liste	nein	ja	ja	ja

## Extras

eFaModul (USt.-Voranmeldung)**	nein	optional	optional	optional
frei definierbare Kontenrahmen	nein	ja	ja	ja
Auswertungstexte änderbar	nein	ja	ja	ja
abweichendes Wirtschaftsjahr	ja	ja	ja	ja
mandantenfähig	nein	nein	nein	ja
Automatikjournal	nein	ja	ja	ja
Importschnittstellen	nein	optional	optional	optional
Lohnbuchhaltung	optional	optional	optional	optional
Exportschnittstellen	nein	DBF, ASCII, CSV	DBF, ASCII, CSV	DBF, ASCII, CSV
GoBD	ja	ja	ja	ja
Schnittstelle Auftragsbearbeitung	nein	faktuman Office	faktuman Office	faktuman Office
Schnittstelle Lohnbuchhaltung	nein	optional	optional	optional
DATEV®-Schnittstellen	optional Export	optional Im- u. Export	optional Im- u. Export	optional Im- u. Export
Schnittstelle Banking	nein	optional	optional	optional
Kompatibilität	zu e, f, m	zu 1ST, f, m	zu 1ST, e, m	zu 1ST, e, f
fibuKURS EÜR	optional	optional	optional	optional
Verschlüsselung mit PowerKey	optional	optional	optional	optional
EÜRFormModul (Anlage EÜR)	optional	optional	-	optional
OPModul	-	-	optional	optional

## Hilfefunktionen

sachliche Buchungskontrolle	ja	ja	ja	ja
Stornierungsautomatik	ja	ja	ja	ja
Skontierungsautomatik	ja	ja	ja	ja
Hilfetexte, Suchroutinen	ja	ja	ja	ja
Wareneinsatzermittlung	nein	nein	ja	ja
automatische Privatanteilbuchung	ja	ja	ja	ja
automatische Datensicherung	nein	ja	ja	ja
Datenintegritätsprüfung, Kennwort	ja	ja	ja	ja
Ausgabe Bildschirm/Drucker	ja	ja	ja	ja

## System

Arbeitsspeicher RAM (min./empf.)	1GB/ab 2GB	1GB/ab 2GB	1GB/ab 2GB	1GB/ab 2GB
Festplattenspeicher	min. 200MB	min. 200MB	min. 200MB	min. 200MB
Betriebssystem Windows	Windows***	Windows***	Windows***	Windows***
Betriebssystem Mac Classic	MacOS>7.6	MacOS>7.6	MacOS>7.6	MacOS>7.6
Hotline (1 Jahr ab Kauf o.B.)	ja****	ja****	ja****	ja****
Updateservice	ja	ja	ja	ja
Wartungsvertrag (V.I.P.-Vertrag)	optional	optional	optional	optional
Fernwartung	optional	optional	optional	optional
Aufstieg in Programmreihe	ja	ja	ja	entfällt

## Preis

in Euro incl. 19% MwSt. ab	79,-	149,-	199,-	349,-
----------------------------	------	-------	-------	-------

\* nur durch die Festplatte begrenzt

\*\*\* empfohlen Windows 10pro, 64 Bit, möglich alle 32/64 Bit Windows-Betriebssysteme ab Windows 7

\*\*\*\* Mo-Fr 9-18 Uhr, Änderungen vorbehalten



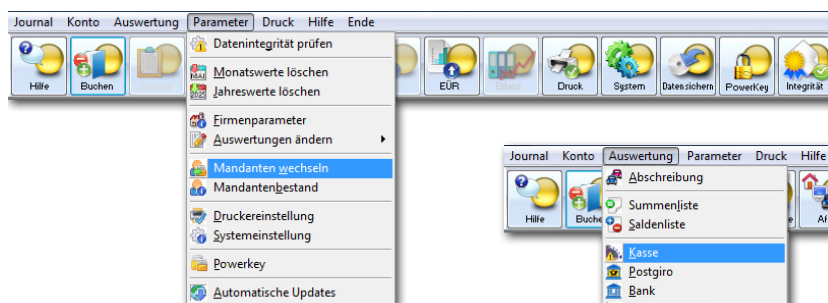

## 1ST fibuman fibuman e

Einzelkaufleute, die keinen der gesetzlich vorgegebenen Jahresgrenzwerte überschreiten, benötigen für Ihre Einnahme-Überschuss-Rechnung fibuman e. Für Kleinstkaufleute und diejenigen, die den ersten Einstieg in eine professionelle Buchführung suchen, kann die Einnahme-Überschuss-Rechnung auch schon mit 1ST fibuman erledigt werden.

Freiberufler müssen laut Gesetz lediglich eine Einnahme-Überschuss-Rechnung vornehmen und benötigen dafür ebenfalls 1ST fibuman oder fibuman e.

1ST fibuman kann auch als elektronisches Fahrtenbuch verwendet werden.

Die Programmbedienung für Einnahme-Überschuss-Rechnung und Finanzbuchhaltung ist identisch. Der Programmwechsel beim Überschreiten der gesetzlichen Grenzwerte ist daher genauso unproblematisch wie der Umstieg von einem auf ein anderes Computersystem (Windows auf MacOS und umgekehrt).

## fibuman f fibuman m

Einzelkaufleute, die zur Bilanzierung (§141 Ao. Abs. 1-5) verpflichtet sind und Personengesellschaften wie beispielsweise OHG, KG, GmbH & Co. KG benötigen für ihre Buchhaltung fibuman f oder m.

Kapitalgesellschaften wie AG, GmbH etc. sind für ihre Finanzbuchhaltung ebenfalls Anwender von fibuman f oder m. Diese fibuman-Programme berücksichtigen die im HGB vorgeschriebenen Gliederungen der Bilanz und der Gewinn- und Verlustrechnung.

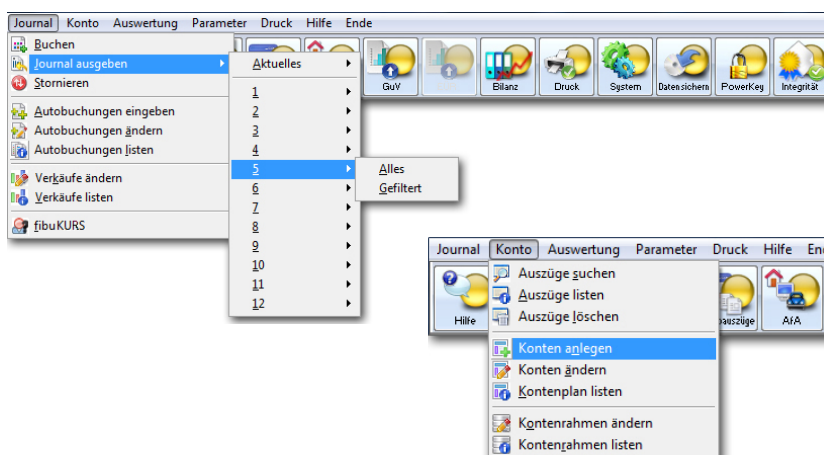

Die Gliederungen in den fibuman Programmen sind für kleine bis mittlere Kapitalgesellschaften gedacht. Sollten Sie zu den Anwendern gehören, die eine große Kapitalgesellschaft buchen müssen, benötigen Sie als Anlage zur Bilanz und GuV noch das fibuman Zusatzprogramm Inventarverzeichnis (Einlaufpläne als Anlage zur Bilanz, GuV und BWA).

Steuerbeater oder Mehrfirmenverwalter arbeiten mit fibuman m. Diese mandantenfähige Finanzbuchhaltung ermöglicht sowohl Einnahme-Überschuss-Rechnung als auch Bilanzierung. Alle Mandanten/Firmen lassen sich vom Programm aus verwalten. Die Kontenrahmen und Kontenpläne können den Bedürfnissen der einzelnen Mandanten/Firmen angepasst werden. Die Daten jedes Mandanten/jeder Firma liegen jeweils auf einem gesonderten individuellen Verzeichnis.

## fibuman europaweit

Natürlich beachtet fibuman die gesetzlichen Bestimmungen der EU. Alle Buchungen und Auswertungen lassen sich parallel in zwei beliebigen Währungen - Euro und \$, Euro und Schweizer Franken etc. ausgeben. Im gesamten deutschsprachigen europäischen Raum wird fibuman gern eingesetzt, weil es sich perfekt an die Bedürfnisse des jeweiligen Landes anpasst. Der Kontenrahmen der fibuman e, f und m Programme ist frei definierbar und kann daher den jeweiligen landesinternen Kontenrahmen entsprechen. Eine fibuman Version ohne Nachkommastellen ist ebenfalls verfügbar, sowie fertige Kontenrahmen für Österreich und die Schweiz.

# fibuman e

## Einnahme-Überschuss-Rechnung



fibuman e präsentiert sich als komfortable Einnahme-Überschuss-Rechnung aus der fibuman Buchführungsreihe der novoPLAN für alle Freiberufler und Einzelkaufleute, die nicht oder noch nicht zur Bilanzierung gezwungen sind.

Durch ausgefeilte Benutzerführung, permanente Überprüfung aller Eingaben auf logische Richtigkeit und optionale automatische Fehlerkorrektur ermöglicht fibuman e auch Buchführungslaien, sich schnell und effektiv in das Gebiet der Buchhaltung einzuarbeiten. Die professionellen aussagekräftigen Auswertungen und vielfältigen Listen geben jederzeit einen genauen Überblick über die Gewinnsituation des Unternehmens.

Laut Gesetzgeber müssen in einer Einnahme-Überschuss-Rechnung alle betrieblich anfallenden Erträge und Kosten zur Gewinnermittlung herangezogen werden. fibuman e stellt dafür in Kontenform alle Einnahmen den Ausgaben gegenüber, verrechnet die kumulierten Werte und weist den Gewinn oder Verlust aus. Alle vorgegebenen Auswertungstexte sind änderbar.

fibuman e ist natürlich datenkompatibel zu fibuman f und m. Ein Aufstieg in der fibuman Reihe, etwa bei neu beginnender Bilanzierungspflicht, ist demnach ohne weiteres möglich. Der ursprünglich gezahlte Preis für fibuman e wird darüber hinaus voll angerechnet.

Als Zusatzmodule sind für fibuman e auch die Ausgabe auf das amtliche Formular EÜRForm, eine Betriebswirtschaftliche Auswertung (BWA zu e), Einlaufpläne (Inventarverzeichnis) sowie funktionsstarke Import- und Restaurationsmodule erhältlich. Besonders zu erwähnen ist der fibuman Buchführungslehrgang fibUKURS, der direkt auf die bei einer Einnahme-Überschuss-Rechnung auftauchenden Fragen abgestimmt ist.

Mustermann GmbH, Import- und Export, Hardtstraße 21, 59602 Ruthen  
STEUERNUMMER: 123 456 7890 12

DATUM: 19.11.2020

**EÜR 2020 per 04.20**  
Angaben in EUR

EINNAHMEN		AUSGABEN	
VERKAUF WARENGRUPPE... (1)	74.066,16	WARENEINKAUF	57.321,04
VERKAUF WARENGRUPPE... (2)	0,00	LÖHNE UND GEHÄLTER	7.180,23
VERKAUF WARENGRUPPE... (3)	0,00	RAUMKOSTEN	2.920,45
VERKAUF WARENGRUPPE... (4)	0,00	STEUERN	9.161,33
VERKAUF WARENGRUPPE... (5)	0,00	VERSICHERUNG	2.213,91
FERTIGUNGSERLÖSE... (1)	0,00	KFZ-KOSTEN	514,51
FERTIGUNGSERLÖSE... (2)	0,00	WERBUNG	1.663,06
FERTIGUNGSERLÖSE... (3)	127,72	BÜRO	1.054,17
ERLÖSE AUS LEISTUNGEN (1)	8.073,24	POST	0,51
ERLÖSE AUS LEISTUNGEN (2)	7.905,74	GEZAHLTE PROVISIONEN	465,18
ERLÖSE AUS LEISTUNGEN (3)	6.437,74	NEBENKOSTEN GELDVERKEHR	601,20
PROVISIONSERLÖSE	0,00	GWG	202,57
SONSTIGE ERLÖSE	3.105,55	ABSCHREIBUNGEN	133,58
EIGENVERBRAUCH	0,00	SONSTIGE KOSTEN	3.039,25
MEHRWERTSTEUER	7.231,52	VORSTEUER	2.328,06
ERSTATTETE UMSATZSTEUER	7.842,93	BEZAHLTE UMSATZSTEUER	2.510,55
AUSSERORDENTLICHE ERTRÄGE	0,00	AUSSERORDENTLICHER	256,36
<b>SUMME EINNAHMEN</b>	<b>114.790,60</b>	<b>SUMME AUSGABEN</b>	<b>91.565,96</b>

**GEWINN** 23.224,64 €

## 1<sup>ST</sup> fibuman

### Die Einsteiger-Buchführung

Die Low-Cost Buchführung 1ST fibuman paart einfachste Bedienung mit größtmöglicher Datensicherheit. Gedacht ist 1ST fibuman für Kleinstgewerbetreibende, Privatgebrauch und für alle diejenigen, die den ersten Einstieg in eine professionelle Buchführung suchen.

1ST fibuman bietet Journal, Summenliste, Kontoauszüge, EÜR und Umsatzsteuererklärung, letztere jeweils auf das Jahr bezogen. Weitere Optionen von 1ST fibuman entnehmen Sie bitte der Funktionsübersicht auf Seite 4 dieses Informationshefts.

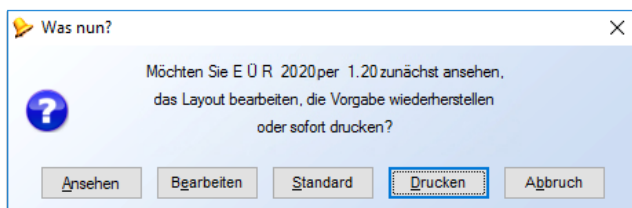

1ST fibuman kann auch als **elektronisches Fahrtenbuch** verwendet werden. Alle gesetzlichen Anforderungen an ein elektronisches Fahrtenbuch werden von 1ST fibuman berücksichtigt. Nachträgliche Veränderungen der gebuchten steuerlich relevanten Daten sind ausgeschlossen, denn die digitale Signatur aller relevanten Datenbanken garantiert den Ausschluss externer Datenveränderungen durch Hardwaredefekte oder Manipulationsversuche. Lückenlos, unveränderbar und sicher wie eine Buchhaltung!

# fibuman f

## Finanzbuchhaltung

fibuman f, die Finanzbuchhaltung der Business-Reihe der novoPLAN, arbeitet nach dem Bilanzrichtliniengesetz und ist auf Einzelkaufleute, die zur Bilanzierung verpflichtet sind, Personen- und Kapitalgesellschaften zugeschnitten.

Die ausführliche Gewinn- und Verlustrechnung (GuV), aufgestellt in Staffelform nach dem Gesamtkostenverfahren, entspricht in ihrer Gliederung exakt dem BiRiLiG. Kosten und Erlöse sind darüber hinaus zur besseren Übersicht in weitere Unterpunkte aufgeteilt, die in ihrer Verrechnung den Jahresüberschuss oder -fehlbetrag ausmachen. Natürlich können Sie jederzeit alle vorgegebenen Auswertungstexte ändern.

## Gewinn- und Verlustrechnung - GuV



fibuman weist die GuV wahlweise für den aktuellen, einen beliebigen bereits gebuchten Monat oder das gesamte Jahr aus. Somit können Sie sich noch im Dezember in Sekundenschnelle ausrechnen lassen, wie Sie im Januar gewirtschaftet haben.

Mustermann GmbH, Im- und Export, Hardtstraße 21, 59602 Rühren  
STEUERNUMMER 1 2 3 4 5 6 7 8 9 0 1 2

DATUM: 19.11.2020

GuV 2020 per 4.20

Angeben in EUR

<b>1. UMSATZERLÖSE</b>		<b>250.012,44</b>
Erlöse Handelswaren(1)	0,00	
Erlöse Handelswaren(2)	0,00	
Erlöse Handelswaren(3)	0,00	
Erlöse Handelswaren(4)	0,00	
Erlöse Handelswaren(5)	0,00	0,00
Fertigungserlöse (1)	0,00	
Fertigungserlöse (2)	0,00	
Fertigungserlöse (3)	404,89	404,89
Erlöse/Leistungen (1)	245.376,58	
Erlöse/Leistungen (2)	1.850,54	
Erlöse/Leistungen (3)	2.440,60	249.667,72
Provisionserlöse	0,00	
Gewährte Skonti	-60,17	
<b>2. BESTANDSVERÄNDERUNGEN (E/AUF ERZEUGNISSE)</b>		<b>-166.216,05</b>
<b>3. ANDERE AKTIVIERTE EIGENLEISTUNGEN</b>		<b>-2.646,03</b>
<b>4. SONSTIGE BETRIEBLICHE ERTRÄGE</b>		<b>668,77</b>
Außerordentliche Erträge	668,77	
Skontoerträge	0,00	
Eigenverbrauch	0,00	
<b>5. MATERIALAUFWAND</b>		<b>0,00</b>
A) Roh-, Hilfs-, Betriebsstoffe bezogene Waren	0,00	
Abrechnung Vorräte / Waren gesamt	0,00	0,00
B) Aufwendungen f. bez. Leistungen	0,00	
<b>6. PERSONALAUFWAND</b>		<b>-22.165,24</b>
A) Löhne und Gehälter	-21.955,02	
B) Lohnnebenkosten	-210,22	
davon für Altersversorgung	-50,70	
<b>7. ABSCHREIBUNGEN</b>		<b>-1.026,13</b>
A) Anlagevermögen	-1.026,13	
B) Umlaufvermögen, Ford. u. sonst. VG	0,00	
<b>8. SONSTIGE BETRIEBLICHE AUFWENDUNGEN</b>		<b>-13.908,62</b>
Raumkosten	-1.946,94	
Steuern	-5.598,13	
Versicherung	-532,76	
KFZ-Kosten	0,00	
Werbung	-2.735,90	
Büro	-109,36	
Post	0,00	
Provisionen	-1.265,02	
GWG	0,00	
Sonstige Kosten	-1.720,51	
<b>9. ERTRÄGE AUS BETEILIGUNGEN</b>		<b>0,00</b>
davon aus verbundenen Unternehmen	0,00	
<b>10. ERTRÄGE AUS FINANZANLAGEN/ANLAGEVERMÖGEN</b>		<b>0,00</b>
davon aus verbundenen Unternehmen	0,00	
<b>11. SONSTIGE ZINSEN UND ÄHNLICHE ERTRÄGE</b>		<b>0,00</b>
davon aus verbundenen Unternehmen	0,00	
<b>12. ABSCHREIBUNGEN FINANZANLAGEN/ UMLAUFVERMÖGEN</b>		<b>-173,22</b>
<b>13. ZINSEN UND ÄHNLICHE AUFWENDUNGEN</b>		<b>0,00</b>
davon an verbundene Unternehmen	0,00	
<b>14. ERGEBNIS DER GEWÖHNLICHEN GESCHÄFTSTÄTIGKEIT</b>		<b>44.445,92</b>
<b>15. AUSSERORDENTLICHE BETRIEBSFREMDE ERTRÄGE</b>		<b>0,00</b>
<b>16. AUSSERORDENTLICHE BETRIEBSFREMDE AUFWENDUNGEN</b>		<b>0,00</b>
<b>17. AUSSERORDENTLICHES ERGEBNIS</b>		<b>0,00</b>
<b>18. STEUERN VOM EINKOMMEN UND VOM ERTRAG</b>		<b>0,00</b>
<b>19. SONSTIGE STEUERN</b>		<b>0,00</b>
<b>JAHRESÜBERSCHUSS</b>		<b>44.445,92</b>

Mustermann GmbH, Im- und Export, Hardtstraße 21, 59602 Rühren  
STEUERNUMMER 1 2 3 4 5 6 7 8 9 0 1 2

DATUM: 19.11.2020

Angeben in EUR

BWA FÜR	10.20	%	11.20	%	BIS 11.20	%
Erlöse Handelswaren	0,00	0,00	0,00	0,00	0,00	0,00
Erlöse Fertigung	59,31	0,05	345,58	0,29	404,89	0,16
Erlöse Leistungen	127.842,31	100,69	121.825,41	100,63	249.667,72	100,66
Erlöse Provisionen	0,00	0,00	0,00	0,00	0,00	0,00
Sonstige Erlöse	-872,35	-0,69	-1.104,91	-0,91	-1.977,26	-0,80
Gewährte Skonti	-60,17	-0,05	0,00	0,00	-60,17	-0,02
<b>SUMME ERLÖSE</b>	<b>126.969,10</b>	<b>100,00</b>	<b>121.066,08</b>	<b>100,00</b>	<b>248.035,18</b>	<b>100,00</b>
Bestandsveränderung	82.313,60	64,83	84.002,45	69,39	166.316,05	67,05
Materialeinwand	0,00	0,00	0,00	0,00	0,00	0,00
Personalaufwand	10.324,45	8,13	11.840,79	9,78	22.165,24	8,94
Raumkosten	973,47	0,77	975,47	0,80	1.946,94	0,78
KFZ-Kosten	0,00	0,00	0,00	0,00	0,00	0,00
Werbung	926,14	0,73	1.809,76	1,49	2.735,90	1,10
Steuern	5.598,13	4,41	0,00	0,00	5.598,13	2,26
Abrechnungen GuV (7/12)	452,40	0,36	573,73	0,47	1.026,13	0,41
GWG	0,00	0,00	0,00	0,00	0,00	0,00
Nebenkosten Geldverkehr	41,87	0,03	131,35	0,11	173,22	0,07
Außerordentliche Kosten	0,00	0,00	0,00	0,00	0,00	0,00
Sonstige Kosten	2.321,50	1,83	1.306,15	1,08	3.627,65	1,46
<b>SUMME KOSTEN</b>	<b>102.961,56</b>	<b>81,08</b>	<b>100.637,70</b>	<b>83,13</b>	<b>203.589,26</b>	<b>82,08</b>
<b>ÜBERSCHUSS/FEHLBETRAG (-)</b>	<b>24.007,54</b>	<b>18,92</b>	<b>20.428,38</b>	<b>16,87</b>	<b>44.445,92</b>	<b>17,92</b>

LIQUIDITÄT	10.20	%	11.20	%	BIS 11.20	%
LIQUIDE MITTEL	-14.331,42		-35.011,16		-35.011,16	
KURZFR. VERBINDLICHKEITEN	-3.143,71		-15.210,63		-15.210,63	
KURZFRISTIGE FORDERUNGEN	13.882,71		43.701,93		43.701,93	
VORRÄTE	-1.130,75		-1.908,89		-1.908,89	
KENNZIFFERN	10.20	%	11.20	%	BIS 11.20	%
LIQUIDITÄT 1. GRADES	-455,88		-230,18		-230,18	
LIQUIDITÄT 2. GRADES	-14,27		57,14		57,14	
LIQUIDITÄT 3. GRADES	-50,24		44,59		44,59	

Der Druck der Gewinn- und Verlustrechnung kann jederzeit, und wenn gewünscht sogar nach jeder Buchung, mit allen relevanten Stammdaten wie Name, Adresse, Steuernummer und Datum erfolgen. Natürlich können Sie sich auch zu jedem Zeitpunkt die GuV auf dem Bildschirm ausgeben lassen oder ausdrucken.

fibuman f (kompatibel zu e/m) bietet darüber hinaus eine ausführliche Bilanz, dargestellt in Kontenform, natürlich ebenfalls nach dem Bilanzrichtliniengesetz. Die Erläuterung des Bilanzschemas finden Sie auf der nächsten Seite.

## Betriebswirtschaftliche Auswertung - BWA



In fibuman m integriert und optional zu fibuman f und e (bei e verkürzt) bietet die Betriebswirtschaftliche Auswertung jederzeit einen genauen Überblick über die Kosten- und Ertragslage Ihres Unternehmens, ausgedrückt in absoluten und prozentualen Werten. In einer vergleichenden Darstellung wird das Jahresergebnis jeweils zwei frei wählbaren Monatsergebnissen, einzeln berechnet oder über das Jahr kumuliert, zur Betriebsanalyse gegenübergestellt. Der entsprechende Monats- bzw. Jahresüberschuss oder -fehlbetrag wird ebenfalls mit ausgegeben. Die Auswertungstexte sind änderbar. Bei der BWA zu fibuman f und m ist die summierte Darstellung der Finanzbestände mit kurz- und langfristigen Forderungen genauso enthalten wie die Berechnung der 3-stufigen Liquiditätskennziffern.



# fibuman m

## Mandantenfähige Finanzbuchhaltung

Die mandantenfähige Finanzbuchhaltung fibuman m ist das Spitzenprogramm der fibuman Buchführungsreihe.

Dieses Programm ist vor allem für Steuerberater oder diejenigen geeignet, die die Buchhaltung mehrerer Firmen damit bearbeiten wollen. fibuman m beinhaltet u.a. alle Möglichkeiten, die fibuman e und f bieten. Somit stehen Ihnen bei fibuman m Einnahme-Überschuss-Rechnung sowie Bilanzierung zur Verfügung.

Auch wenn Sie nicht mit mehreren Mandanten arbeiten, ist fibuman m empfehlenswert: Hier können Sie nämlich beliebig viele Buchführungsjahre offen nebeneinander stehen lassen.

Darüber hinaus ist die Betriebswirtschaftliche Auswertung (BWA), die bei fibuman e und f als Zusatzprogramm zu erwerben ist, schon im Lieferumfang vorhanden.



## Bilanz

Die in fibuman f und m integrierte Bilanz stellt Aktiva und Passiva übersichtlich in Kontenform gegenüber. Die Gliederung entspricht dem Bilanzrichtliniengesetz und HGB. Die Berechnung des Jahresüberschusses bzw. -fehlbetrags erfolgt durch Vermögensvergleich. Das dieser

Bilanz zugrundeliegende Schema ist fest definiert. Dadurch wird auch einem in der Bilanzierung ungeübten Anwender ermöglicht, dem Finanzamt eine vorschriftsmäßige Bilanz vorlegen zu können. Dem Buchführungsprofi stehen durch freie Kontenwahl und Änderung der Bilanztexte alle gewohnten Möglichkeiten offen.

Natürlich achtet fibuman selbsttätig auf wahlweise zu aktivierende oder passivierende Unterpunkte. So wird u.a. ein Mehrwertsteuerguthaben immer auf der Aktivseite im Umlaufvermögen berücksichtigt, eine Umsatzsteuerzallast wird unter Verbindlichkeiten passiviert. Eine Bilanz auf dem aktuellen Stand kann jederzeit, wenn Sie wollen auch nach jeder Buchung, in Sekundenschnelle auf dem Bildschirm oder über Ihren Drucker ausgegeben werden.

Mustermann GmbH, Im- und Export, Hardtstraße 21, 59602 Rütten  
STEUERNUMMER: 1 2 3 4 5 6 7 8 9 0 1 2

DATUM: 19.11.2020

BILANZ 11.20

Angaben in EUR

AKTIVA		PASSIVA	
A AUSSTEHENDE EINLAGEN	0,00	A EIGENKAPITAL gesamt	164.392,55
B ANLAGEVERMÖGEN gesamt	52.622,51	1 Gezeichnetes Kapital	0,00
1 Immaterielles Vermögen	0,00	2 Privatkonten	0,00
2 Sachanlagen	52.622,51	3 Kapital Rücklage	0,00
3 Finanzanlagen	0,00	4 Gewinn Rücklagen	0,00
4 Wertheshchätzung AN	0,00	5 Gewinn/Verlust Vortrag	62.855,55
		6 Jahresüberschuss	101.537,00
C UMLAUFVERMÖGEN gesamt	217.693,11	B SONDERP.MRÜCKLAGEANTEIL	0,00
1 Vorräte und Waren	82.033,29	C RÜCKSTELLUNGEN	5.004,20
2 Forderungen Li.u.Lei	42.087,23	D VERBINDLICHKEITEN gesamt	100.918,87
3 Sonst. Vermögengegenst.	0,00	1 Lieferung u. Leistung	9.810,64
4 Wertpapiere UM	62.855,55	2 Sonstige Verbindlichk.	978,73
5 Liquide Mittel	5.475,58	3 Langfristige Verbindl.	0,00
6 Wertheshchätzung UM	25.241,46	4 Kurzfristige Verbindl.	82.095,72
		5 Umsatzsteuer Zallast	8.033,78
D RECHNUNGSABGRENZUNG	0,00	E RECHNUNGSABGRENZUNG	0,00
E EIGENKAPITAL FEHLBETRAG	0,00		
<b>BILANZSUMME</b>	<b>270.315,62</b>		<b>270.315,62</b>

Unterschrift:

## Inventarverzeichnis



Das fibuman Zusatzprogramm Inventarverzeichnis erstellt schnell und übersichtlich Einlaufpläne für die Einnahme-Überschuss-Rechnung, Gewinn- und Verlustrechnung, Bilanz und BWA. Wollen Sie fibuman für mittlere oder größere Kapitalgesellschaften einsetzen, benötigen Sie als Anlage zur Bilanz bzw. GuV diese Zusatzauswertung. Lesen Sie Näheres dazu bitte etwas später unter fibuman Zusatzprogramme nach.

Mustermann GmbH, Im- und Export, Hardtstraße 21, 59602 Rütten  
STEUERNUMMER: 1 2 3 4 5 6 7 8 9 0 1 2

DATUM: 19.11.2020

INVENTAR zu GuV bis Monat: 11.20

Angaben in EUR

### ENTWICKLUNG JAHRESÜBERSCHUSS

<b>GuV POSITION: Büro</b>		KONTO	BEZEICHNUNG	SALDO
KONTENBEREICH		4540	Kfz-Reparaturen	-109,36 €
( 4540 bis 4579)				
<b>Büro Gesamt:</b>				<b>-109,36 €</b>
<b>GuV POSITION: Provisionen</b>		KONTO	BEZEICHNUNG	SALDO
KONTENBEREICH		4610	Werbekosten	-1.265,02 €
( 4600 bis 4649)				
<b>Provisionen Gesamt:</b>				<b>-1.265,02 €</b>
<b>GuV POSITION: Sonstige Kosten</b>		KONTO	BEZEICHNUNG	SALDO
KONTENBEREICH		4900	Fachzeitschriften, Bücher	-14,29 €
( 4900 bis 4989)		4969	Abfallbeseitigung	-35,79 €
( 4900 bis 4989)		4920	Telefon	-607,20 €
( 4900 bis 4989)		4930	Bürobedarf	-598,15 €
( 4900 bis 4989)		4981	Lagerbedarf	-42,50 €
( 4900 bis 4989)		4910	Posto	-289,64 €
( 4900 bis 4989)		4955	Steuerberatungskosten	-132,94 €
<b>Sonstige Kosten Gesamt:</b>				<b>-1.720,51 €</b>
<b>GuV POSITION: 13. ZINSEN UND ÄHNLICHE AUFWENDUNGEN</b>		KONTO	BEZEICHNUNG	SALDO
KONTENBEREICH		4670	Reisekosten Unternehmer	-131,35 €
( 4650 bis 4679)		4650	Bewirtungskosten	-41,87 €
( 4650 bis 4679)				
<b>13. ZINSEN UND ÄHNLICHE</b>				<b>-173,22 €</b>

## Hotline



Als registrierter fibuman Anwender erhalten Sie ab Kaufdatum ein Jahr lang kostenlose Hilfestellung bei programmtechnischen Fragen. Dazu brauchen Sie keine über die Maßen kostenpflichtige 0180x- oder 0190x-Nummer anzurufen und landen auch nicht in einem Callcenter, in dem Sie von einem elektronischen Helferlein zum nächsten überforderten Praktikanten weitergereicht werden. Rufen Sie die telefonische Hotline der novoPLAN an, helfen Ihnen sofort und gern freundliche und kompetente Mitarbeiter der novoPLAN weiter. Unsere Hotline ist derzeit montags bis freitags von 9-18 Uhr zu erreichen. Nach Ablauf des Jahres kann das Recht auf Hotlinenutzung im Rahmen eines kostenpflichtigen Updates oder eines Servicevertrags verlängert werden.

## V.I.P.-Service



Mit diesem "Rundum-glücklich-Paket" bietet Ihnen die novoPLAN auf Wunsch eine besondere Dienstleistung an. Denn kennen Sie das auch?!?

Sie sitzen an Ihrem Computer und benötigen dringend eine Auskunft, rufen die Hotline an, und was teilt man Ihnen - natürlich ganz besonders freundlich - mit? „Sorry, Ihre Hotline ist abgelaufen ... leider diesmal keine Auskunft“. ODER ... Sie stellen fest, dass Ihr altes Programm nicht mehr den gesetzlichen Bestimmungen entspricht. Was nun?

Der fibuman V.I.P.-Vertrag nimmt Ihnen diese Sorgen ab - und das ab 77 Cent pro Tag. Der Jahresbeitrag ist einmal jährlich im Voraus fällig. Erscheint eine neue Version oder muss das Umsatzsteuervoranmeldungs-Formular mal wieder geändert werden, schon steht Ihnen der schnelle und komfortable Update-Service per Internet-Download zur Verfügung. Entscheiden Sie sich als V.I.P.-Kunde für CD Versand, kommt Ihnen sofort nach Erscheinen das Update per Datenträger gegen einen geringen Aufpreis ins Haus. Der V.I.P.-Vertrag der novoPLAN umfasst noch viele weitere Serviceleistungen. Die Vertragsbedingungen finden Sie am Ende dieser Broschüre aufgeführt.

## Updates



Registrierte fibuman Benutzer erhalten regelmäßig Infos zu Erweiterung der Programme oder zu deren garantierter Anpassung an neue gesetzliche Bestimmungen. Updates von fibuman Programmen mit zusätzlichen, bisher noch nicht implementierten Optionen, können gegen einen geringen Kostenbeitrag erworben werden. Alle fibuman Programme sind updatekompatibel, das heißt, bei Erscheinen einer erweiterten Version sind die alten fibuman Dateien bequem auf den neuen Standard zu bringen. fibuman-V.I.P.s erhalten natürlich alle Updates kostenlos.

## Upgrades



Ihre Personenfirma wird in eine GmbH umgewandelt oder Sie müssen auf einmal mehr als nur eine Buchführung erledigen. Kein Problem. Denn hier ist ein weiterer Pluspunkt für fibuman: Bei einem Aufstieg innerhalb der Buchführungsreihe oder auf ein höherwertiges fibuman ist das bisherige Programm mit allen Daten voll kompatibel zum Upgradeprogramm. Außerdem wird der ursprüngliche Preis der bisherigen Version voll auf den Kaufpreis der neuen Version angerechnet. Das gilt sogar für den Wechsel auf ein anderes Computersystem.

## Einarbeitung



fibuman erklärt sich normalerweise von selbst. Sollten Sie dennoch Fragen zur Programmbedienung haben, stehen Ihnen wie schon oben erwähnt freundliche und kompetente Mitarbeiter der telefonischen Hotline gern zur Verfügung. Auf Wunsch bieten wir Ihnen aber auch eine individuelle Einarbeitung bei novoPLAN nach Terminvereinbarung an. Die Berechnung erfolgt nach Stundensätzen. Die Einarbeitung erfordert keinen großen Zeitaufwand.

## Fernwartung



Die komfortable Fernwartung ist der neue, besondere Service für fibuman V.I.P.-Kunden. Sollten Sie Probleme mit Ihrem Computer haben, die Sie nicht selbst oder mit der telefonischen Hotline nur sehr zeitintensiv lösen können, kann Ihnen die neue Fernwartung schnell und kompetent helfen. Sie können zeitgleich mit verfolgen, was unsere Mitarbeiter auf Ihrem Rechner machen. So sind viele Probleme schnell erkannt und behoben.

## Datensicherheit



fibuman nimmt für sich in Anspruch, trotz provokativer Fehleingaben nicht abzustürzen. Datensicherheit bei fibuman bedeutet automatische Zwischenspeicherung, monatliche automatische Datensicherung, Hinweise auf zusätzliche Backups, wenn diese sinnvoll sind, sowie selbsttätige Datenregeneration nach Stromausfall, Hardwarefehlern, etc. Intervalle für Sicherheitskopien können individuell voreingestellt werden.

Datensicherheit und -integrität waren und sind stets herausragende Merkmale von fibuman: Eine ganze Reihe von zusätzlichen freundlichen unsichtbaren Helfern (u.a. Systemkontenprüfung, Kontenrahmenprüfung) weisen Sie bei Gefahr auf mögliche Probleme hin und beseitigen diese für Sie - wo machbar. fibuman selbst stellt Ihnen einen 2-stufigen Kennwortschutz zur Verfügung, um Unbefugten den Zugang zu Ihren Buchführungsdaten zu erschweren. Natürlich kann das beste Kennwort nicht verhindern, dass Ihre Buchhaltungs-Datenbanken vom Explorer oder Finder her geöffnet, gelesen, kopiert und ausgewertet werden können.

Verschlüsseln Sie Ihre Daten mit dem fibuman **PowerKey**-Programm, können Sie sicher sein, dass kein Unbefugter Ihre Buchführungs- oder Mandantendaten einsehen kann. Mit dem Zusatzprogramm PowerKey sind alle Buchhaltungsdateien ständig so verschlüsselt, dass niemand Ihre Daten auslesen kann. Selbst wenn Ihre Daten kopiert und auf einen anderen Rechner übertragen werden, sind nur noch "Hieroglyphen" zu lesen.

## Kopierschutz



Die Einzelplatzversion darf nur auf einem Rechner installiert werden. Sicherheitskopien der Installations-CD sind möglich und erlaubt.

## Hardware



Wir empfehlen, fibuman mit Windows 10 64 Bit zu nutzen. Eingesetzt werden kann fibuman ab Windows 7 mit 32 oder 64 Bit. Auf der Festplatte sollten den fibuman Programmdateien mindestens 200 MB zur Verfügung stehen. fibuman übernimmt die Windows-Druckereinstellung, so dass jeder Windows-Drucker akzeptiert wird. fibuman MacOS arbeitet mit Betriebssystemen ab V.7.6 nur unter Classic-Umgebung.

## Datengrenzen



Die Anzahl der Buchungen, Kontoauszüge oder auch der Anlagegüter (max. je 1 Milliarde Einträge) wird lediglich durch die Kapazität Ihrer Festplatte begrenzt. Die maximale Zahl der Konten ist 100.000. Einzelne Buchungen können in Beträgen bis zu 9.999.999,99 Mio. Euro aufgeführt werden. Diese Angaben gelten für fibuman e, f und m. Die Daten für 1ST fibuman entnehmen Sie bitte der Funktionsübersicht. Die interne Rechengenauigkeit beträgt 16 Stellen.

## Handbuch



fibuman Programme werden mit einem ausführlichen und übersichtlichen deutschen Handbuch im PFD-Format ausgeliefert. Allerdings benutzen die meisten Anwender das Handbuch nur als Nachschlagewerk, fibuman macht das Buchen leicht genug.

## Kontenrahmen



Natürlich können Sie innerhalb des von fibuman vorgegebenen frei definierbaren Kontenrahmens (Ausnahme 1ST fibuman) einen individuellen Kontenplan erstellen. Im Lieferumfang finden Sie den fibuman Kontenrahmen (DATEV® SKR 03 ähnlich). Den einfachen Umstieg auf einen anderen Kontenrahmen können Sie mit dem Erwerb der fibuman Kontenrahmensammlung erreichen. Dort finden Sie neben den gebräuchlichsten DATEV®-Kontenrahmen (SKR 02, 03, 04 ähnlich) auch einen Industriekontenrahmen. Auch Kontenrahmen für die Pflege- und Vereinsbuchführung, ein Ärztekontenrahmen oder Kontenrahmen für Hotels und Gaststätten können problemlos eingelesen werden.

# fibuman Schnittstellen

## DATEV®



fibuman ist eines der erfolgreichsten, erprobtesten und verbreitetsten Buchhaltungsprogramme - auch im deutschsprachigen Ausland. Seit nunmehr 30 Jahren wird fibuman von Betrieben unterschiedlichster Struktur und sogar von Finanzämtern eingesetzt. Da fibuman über eine überdurchschnittliche Auswertungspalette verfügt, erübrigt sich eigentlich die Verwendung einer DATEV®-Schnittstelle. Der beste Datenschutz ist außerdem die Buchhaltung im eigenen Haus. Die komfortable DATEV®-Exportschnittstelle an Ihren Steuerberater weitergeben. Die DATEV®-Importschnittstelle macht fibuman einem weiteren Kreis von Anwendern zugänglich, die eine Software verwenden, deren Buchungsdaten im DATEV®-Format vorliegen. Dabei wurde größter Wert darauf gelegt, dass der Importvorgang mit wenigen Klicks und ohne manuellen Eingriff erfolgen kann.

## Umsatzsteuer-Voranmeldung



Das fibuman eFaModul, Ihre Schnittstelle für den elektronischen Datenaustausch mit dem Finanzamt, überträgt auf Mausklick Ihre Umsatzsteuer-Voranmeldung verschlüsselt über das Internet an Ihr Finanzamt - mit Sendebeleg und allem! Dabei muss Ihr Buchhaltungsrechner nicht selbst an das WorldWideWeb angeschlossen sein. Natürlich können Sie Ihre Daten auch von einem anderen Rechner aus ans Finanzamt schicken.

## Betriebsprüfung



Der Betriebsprüfer des Finanzamts kann mit dem Prüfprogramm IDEA direkt per Import fibuman Daten einlesen und auswerten. Sie brauchen ihm lediglich die GoBD- Daten der betreffenden Jahre auf CD zu überlassen.

## Electronic Banking



Vorbei sind die Zeiten, zu denen Sie die Kontoauszüge, die Ihnen Ihre Bank bereitstellt, Buchung für Buchung abtippen mussten.

Das fibuman BankingModul ermöglicht es Ihnen endlich, Ihre Bankvorfälle schnell, bequem und tipfehlerfrei zu buchen. Dabei ist es unerheblich, mit welchen Banken Sie zusammenarbeiten. Das Einzige, was Sie benötigen, ist eine Exportmöglichkeit für ihre Kontoauszüge als CSV-Datei. Dieses übersichtliche Exportformat wird von den meisten Banken direkt, aber auch über Programme von Drittanbietern wie z.B. T-Online® Banking, WinData®, StarMoney® und vielen anderen zur Verfügung gestellt.

## fibuman easyImport



Diese Importschnittstelle macht nun endlich fibuman denjenigen zugänglich, die eine Software für Auftragsbearbeitung oder ähnliches verwenden, die Buchungssätze in einfachen CSV- oder xBase-Dateien ausgeben können. Der Importvorgang funktioniert mit wenigen Klicks und ohne manuellen Eingriff. Buchungsdaten müssen Buchungssätze sein, von denen jeder Einzelne einem Journaleintrag in fibuman entspricht. Diese Schnittstelle unterstützt sowohl Textdateien mit einfach konfigurierbaren Feldtrennzeichen oder xBase-Dateien.

## faktuman Office



Direkt arbeitet fibuman mit den übrigen Programmen der novoPLAN Business-Reihe wie faktuman Office, dem modularem Business-System mit Auftragsbearbeitung.

## Lohnbuchhaltung



Daten aus der zu fibuman gehörenden Lohnbuchhaltung können mit Hilfe des Zusatzprogramms Importmodul in fibuman eingelesen und ohne weiteres Zutun gebucht werden.



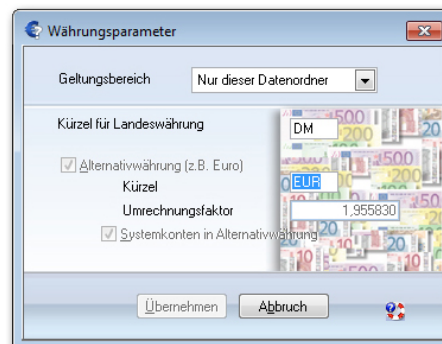

Die **Eingabe von Belegnummern** für jede Buchung macht die Buchhaltung überschaubarer. In diesem Feld geben Sie ein, ob eine Belegnummer abgefragt werden soll. Die Belegnummer kann mit jeder Buchung automatisch hochgezählt werden.

**Chronologisch** werden alle Buchungen eines Monats geordnet. Soll außerdem die Reihenfolge der Eingabe der Buchungen in den Druckjournalen per Buchungsnummer ersichtlich sein, geben Sie dies hier ein.

Auf Wunsch können Sie die **automatischen Umsatzsteuerkonten**, die auch als verdichtende Konten geführt werden, optional wie normale Konten listen. Das Ansehen und Drucken der Kontoauszüge sowie das Suchen nach bestimmten Steuerbuchungen ist somit problemlos möglich.

fibuman unterstützt zwei Währungen. Geben Sie die Landeswährung und bei Bedarf die 2. **Währung** und einen Umrechnungskurs ein.

Die **Längen von Buchungstext** (15- 99 Zeichen) und **Kontenbezeichnung** (12-37 Zeichen) sind individuell einstellbar.

**Vor einer möglichen leeren Kasse** warnt Sie fibuman vor Abspeicherung der Buchung bei Eingabe eines Häkchens in diesem Feld.

**Wichtig bei fibuman m** (mandantenfähige Finanzbuchhaltung): Hier geben Sie ein, ob Sie mit Bilanzierung oder Einnahme-Überschuss-Rechnung arbeiten wollen.

Den **Buchungsmonat** geben Sie nur bei Erststart des Systems oder bei Einführung eines neuen Mandanten (fibuman m) ein. Danach wird der Buchungsmonat beim Monatsabschluss automatisch aktualisiert.

**Abweichende Wirtschaftsjahre** sind für fibuman kein Problem.

Der **Druck der Umsatzsteuervoranmeldung** ist einstellbar auf Monat, Quartal oder Jahr. Falsche Eingaben werden zurückgewiesen.

**Eingabe firmenspezifischer Daten**, die beim Drucken automatisch mit ausgegeben werden, ist hier möglich.



Chronologie der Steuersätze

Gültig bis	Schlüssel V	Schlüssel H	Schlüssel A	Schlüssel B	Schlüssel S
31.12.1992	14,00	7,00	13,00	6,00	11,40
31.03.1998	15,00	7,00	14,00	7,00	11,40
31.12.2006	16,00	7,00	15,00	7,00	13,10
...	19,00	7,00	16,00	7,00	13,10

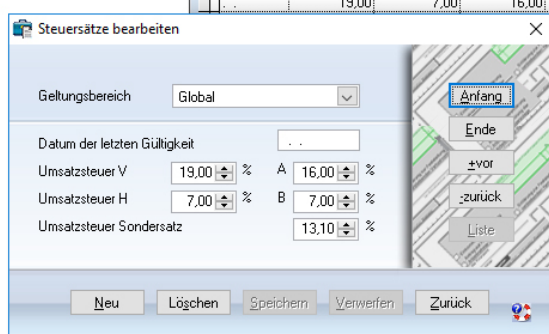

Eine **automatische Datensicherungsoption** ist integriert. In dieses Feld können Sie eintragen, in welchen regelmäßigen Abständen eine zusätzliche Datensicherung vorgenommen werden soll.

Das **Kennwort** ermöglicht einen Passwortschutz auf zwei Ebenen mit zusätzlicher Sperrmöglichkeit. Die Eingabe des ersten Kennwortteils ermöglicht das Buchen. Einsicht in Auswertungen erhält nur, wer das Kennwort vollständig und korrekt eingibt.

**Umsatzsteuersätze** können innerhalb der Umsatzsteuer-Historie frei eingegeben werden. fibuman erkennt selbsttätig, ob es sich um Mehrwert- oder Vorsteuer handelt. Außerdem ist ein Sondersatz für Reisekostenpauschalen vorhanden, bei dem die unterschiedliche mathematische Berechnungsgrundlage dieses Steuersatzes berücksichtigt wird.

Skontoeingabe

Skontosatz in Prozent	2,00
Skontobetrag	9,08
Betrag nach Abzug	445,12
Anteil Umsatzsteuer	V

OK Abbruch



**Permanente Buchungskontrolle.**  
Das Datum der letzten Buchung ist vorgegeben und optional zu überschreiben.

**Alphanumerische Eingabe einer Belegnummer.**  
Hier können Sie die entsprechende Belegnummer eingeben oder automatisch hochzählen lassen.

**fibuman erkennt** bei der Buchung, ob Mehrwert-, Vorsteuer oder ohne Umsatzsteuer zu buchen ist.

**Angabe der aktuellen Jahressalden** für jedes angesprochene Konto vor, bei und nach der Buchung.

**Eingabe eines Buchungstextes** ist zwingend. Sind Konten mit Automatikttexten bei der Buchung angesprochen, wird der entsprechende editierbare Text vorgegeben.

**Der anfallende Mehrwert- bzw. Vorsteuerbetrag** wird vor der Abspeicherung ausgewiesen und später automatisch gebucht.

**Eingabe des Umsatzsteuerschlüssels** (v=voll, h=halb etc.). Auf sachliche Richtigkeit wird geprüft.

Die **Eingabe von Netto- oder Bruttobeträgen** ist optional.

Automatische Berechnung und Buchung von **Skontobeträgen** durch Eingabe von prozentualen oder absoluten Zahlen. Anfallende Vor- bzw. Mehrwertsteuer wird berücksichtigt.

**Vor Abspeicherung der Buchung** erfolgt die Aufteilung in Netto- und Bruttobeträge auf die angesprochenen Konten.

Die **Verwaltung der Offenen Posten** wird durch die optionale automatische Ausbuchung mit Suche in den Kontoauszügen deutlich vereinfacht.

Buchens

Buchungsmonat: 1.20  
Eintrag: Total: 111  
Tag: 11.01.2020  
Pfad: C:\fibuman.win\DATEN\FIB\

Mandant: novoPLAN

Datum: 01.01.2020 Beleg: 1 Text: Warenverkauf

Konto: 1000 Betrag: 238,00 Ust.: V Skonto in %: 0,00 Währung: €  
Kasse: <338,00> € Mv: -38,00 Einnahmen / Soll

Gegenkonto: 8000 Betrag: -200,00 Ausgaben / Haben  
Warenverk. 1: <200,00> €

Dialog: Buchen in Arbeit...

fibukURS F8 Journal Storno

PgUp F10 F2 F3 F6 F4 F7 Esc  
Neue Eingabe Speichern Kontenplan Kontenrahmen Konteninfo Auszüge OP Suche Abbruch

**Einsicht in Journal, Kontenrahmen und -plan und in die Kontoauszüge** ist schon vor der Eingabe der Kontonummer möglich. Ist ein Konto noch nicht im Kontenplan vorhanden, kann es während der Buchung angelegt werden.

Von jedem Buchungsfeld aus außer im Skontofenster können Sie sich über das **Konteninfo** genaueste Informationen über Soll- und Habenkonto holen.

**Permanente Überprüfung** der Buchung auf sachliche Richtigkeit. Auf das Vertauschen von Soll- und Habenkonto wird hingewiesen, die automatische Korrektur erfolgt auf Knopfdruck.

Was nun?  
Nicht genug Geld in der Kasse!  
Egal Abbruch

Was nun?  
Letzte Buchung wirklich stornieren?  
Ja Abbruch

Was nun?  
Kontenkombination Unsinn!? Trotzdem buchen?  
Ja Nein Abbruch

**Sicherheitsabfragen** vor Abspeicherung der Buchung. Eine bereits gespeicherte Buchung kann per automatischer Stornierungsroutine durch Anfügen einer Stornobuchung storniert werden.

**Extrem schnelle Suchroutinen** ermöglichen jederzeit während des Buchungsvorgangs die Einsicht in das aktuelle Journal, in Kontenrahmen, Kontenplan, Konteninfo und in die Kontoauszüge, innerhalb derer eine automatische Ausbuchung offener Posten als Option angeboten wird.

**Automatische Privatanteilsbuchung.** Geben Sie bei der Kontenanlage einfach an, mit welchem Prozentsatz Privatanteile auf welche Konten gebucht werden sollen und ob Umsatzsteuer anteilig berechnet werden soll. fibuman fügt der ursprünglichen Buchung eine automatische Privatanteilsbuchung an.



Schnelle **Ausgabe des Kontenplans** mit Monats- und Jahressalden der einzelnen Konten oder des **Kontenrahmens**.

Bei Kontenanlage oder -änderung wird für jedes Konto angezeigt, in welcher Auswertung (**EÜR, GuV, Bilanz**) es erscheint und unter welchem Unterpunkt. „Beispiel“ gibt an, für welchen Sachbereich das gewählte Konto geeignet ist.

Die beim Buchen auf das Konto vorgegebene **Umsatzsteuerhöhe** (V = voll, H = ermäßigt, F = steuerfrei etc.). Diese Vorgabe kann bei der Buchung übernommen, aber auch überschrieben werden.

Im Feld „**Autotext**“ wird der Text eingetragen, der später automatisch bei jedem Aufruf dieses Kontos innerhalb einer Buchung als Buchungstext erscheinen soll. Dieser Text lässt sich jederzeit bei der Buchung ändern oder ergänzen.

**Automatische Privatanteilbuchung.** Geben Sie bei der Kontenanlage einfach an, mit welchem Prozentsatz Privatanteile auf welche Konten gebucht werden sollen und ob Umsatzsteuer anteilig berechnet werden soll, schon fügt fibuman der ursprünglichen Buchung eine automatische Privatanteilbuchung an.

Sie können jedem Konto begeben, in welcher **Währung** es geführt werden soll, falls mehr als eine Währung eingestellt wurde.

fibuman zeigt Ihnen bei der Kontenänderung, welchen **Monats- bzw. Jahressaldo** das abgebildete Konto aufweist.

fibuman bietet ein schnelles und komfortables **Suchmenü zur Kontenänderung**.

Konten können natürlich nur dann **gelöscht** werden, wenn keine Kontoauszüge dazu existieren. Dies wird automatisch überprüft.



Mit dem **Konteninfo** können Sie sich jederzeit genaueste Informationen über das angezeigte Konto auf den Bildschirm holen.



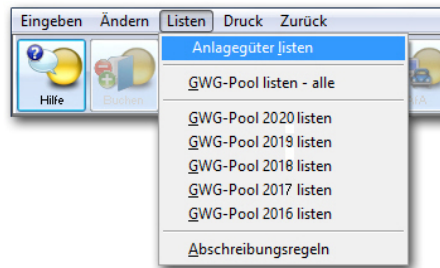

Unmittelbar nachdem Sie ein Anlagegut im Journal gebucht haben, stehen Ihnen im Abschreibungsprogramm alle notwendigen Daten zur Abspeicherung zur Verfügung. Natürlich berücksichtigen fibuman e, f und m im gesonderten Abschreibungsprogramm auch einmalige Sonderabschreibungen. Die Liste aller Anlagegüter steht Ihnen jederzeit und sooft Sie wollen auf dem Bildschirm oder als Druckausgabe zur Verfügung.

Die **Neueingabe oder Änderung** von Anlagegütern ist jederzeit möglich.

fibuman berechnet die anfallenden **Abschreibungsbeträge** in der aktuellen Wirtschaftsperiode.

Sie können sowohl **Netto-** als auch **Bruttobeträge** eingeben.

Der **AfA Prozentsatz** ist natürlich frei einstellbar.

fibuman legt automatisch alle Jahres-**GWG-Pools** an. Jeder von diesen präsentiert Ihnen am Jahresende einen Abschreibungsbetrag, den Sie dann nur noch buchen müssen.

Wählen Sie hier **degressive** oder **lineare AfA**. Eine **Änderung der Bewertung** eines schon eingegebenen Anlageguts (z.B. beim Umsteigen von degressiver auf lineare AfA) ist immer gegeben.

Stellen Sie auch ein, ob Sie das Anlagegut in der **Landeswährung** oder **Zweitwährung** gekauft haben.

fibuman berücksichtigt **Sonderabschreibungen** prozentualen oder absoluten Zahlen.

Alle AfA-Werte werden beim **Abschluss des Wirtschaftsjahres** automatisch neu berechnet. fibuman zeigt Ihnen den **Buchwert** zu Anfang und Ende der Wirtschaftsperiode.

Wollten Sie nicht schon immer mal wissen, welchen AfA-Betrag Sie aus Ihren bisher eingegebenen Anlagegütern im Jahr 2020 absetzen können? Kein Problem mit fibuman! Geben Sie einfach bei **"Afawerte hochrechnen"** das zukünftige Jahr Ihrer Wahl ein, schon zeigt Ihnen fibuman genau, wie die Buchwerte und Abschreibungsbeträge aussehen werden.

Geben Sie auf Wunsch den **Umsatzsteuerschlüssel** für die im Bruttokaufpreis enthaltene Vorsteuer ein, weiß fibuman sofort anhand der Umsatzsteuer-Historie, welcher Umsatzsteuer-Prozentsatz zu berücksichtigen ist.

Auf Mausklick **listen Sie Ihre Anlagegüter** auf dem Bildschirm. Natürlich können Sie sich die Liste der Anlagegüter auch jederzeit ausdrucken lassen.

fibuman unterstützt sowohl die **Halbjahresformel** bei der Berechnung der AfA als auch die **monatsgenaue Berechnung**, die in Deutschland ab 01.01.2004 angewendet werden muss.

Auch Jahre zuvor gekaufte Anlagegüter können Sie eingeben und berechnen lassen. Bereits abgeschriebene Anlagegüter werden mit dem **Erinnerungswert** geführt.

Mustermann GmbH, Im- und Export, Hardtstraße 21, 59802 Rütten  
STEUERNUMMER: 12 3 4 5 6 7 8 9 0 1 2

DATUM: 24.11.20

## ABSCHREIBUNG A. GÜTER

Anlagegut	Kto.	Kaufdatum	Methode	AfA %	Buchw. 01.01.20	AfA 2020	Buchw. 31.12.20	Wthr.
Büromöbel	31.12.15	Linear	20,00		646,56	431,03	215,53	€
Preis	2.155,17	USt. 0,00 %	Netto	2.155,17	gesamte AfA bis 12.20	1.939,64		€
Anlagegut	Kto. 400	Kaufdatum	Methode	AfA %	Buchw. 01.01.20	AfA 2020	Buchw. 31.12.20	Wthr.
PKW	15.06.19	Degressiv	30,00		10.775,86	4.267,24	6.508,62	€
Preis	17.241,38	USt. 0,00 %	Netto	17.241,38	gesamte AfA bis 12.20	10.732,76		€
SonderAfA 2005	20,0 %			3.448,28				€
Anlagegut	Kto. 400	Kaufdatum	Methode	AfA %	Buchw. 01.01.20	AfA 2020	Buchw. 31.12.20	Wthr.
				20,00	821,20	223,97	597,23	€
				1.119,83	gesamte AfA bis 12.20	522,60		€
				223,97				€
				30,00	Buchw. 01.01.20	AfA 2020	Buchw. 31.12.20	Wthr.
				10.000,00	0,00	2.750,00	5.250,00	€
				2.000,00	gesamte AfA bis 12.20	4.750,00		€
								€
<b>Summen in €</b>								
Netto	01.01.20				Buchwerte	31.12.20		
30.516,38 €					12.243,62 €	12.571,38 €		
Abschreibungen 2020					Abschreibungen gesamt			
AfA	7.672,24 €				gesamte AfA bis 12.20	12.272,75 €		
SonderAfA 2020	2.000,00 €				SonderAfA gesamt	5.672,25 €		
AfA+SonderAfA 2020	9.672,24 €				AfA+SonderAfA	17.945,00 €		



Jeder in fibuman eingegebene Buchungssatz wird sofort im monatlichen Journal gespeichert. Für jeden aktuellen Monat werden hierzu Datum, Kontonummer, Gegenkontonummer, Belegnummer (optional), Buchungstext, Konto- und Gegenkontobezeichnung, Soll-, Haben- und Umsatzsteuerbetrag, Steuerart, Währung und optional die Buchungsnummer (Nummerierung nach Reihenfolge der Eingabe) abgelegt.

Es versteht sich von selbst, dass fibuman alle in zeitlich beliebiger Reihenfolge eingegebenen Buchungen unmittelbar nach jeder einzelnen Speicherung chronologisch sortiert bereitstellt. Auf Wunsch listet Ihnen fibuman das Journal in der Bildschirmausgabe auch nach der Reihenfolge der Eingabe der Buchungen. Auch während einer Buchung können Sie jederzeit im gesamten Monatsjournal oder in den Kontoauszügen suchen und blättern. Dadurch ist ein schnelles Finden oder auch die Übernahme bestimmter Buchungen jederzeit gewährleistet.

Auch Journale aus schon abgeschlossenen Monaten können Sie jederzeit listen und auch ausdrucken - und das sogar nach Steuerschlüsseln getrennt. So können Sie alle Buchungen aus 02/2012, bei denen es sich um Kosten handelt und die dem vollen Steuersatz unterliegen, summieren und listen lassen - oder alle Einträge aus 11/2012, bei denen Sie z.B. innergemeinschaftliche Erlöse gebucht haben.



Monatlich immer wieder gleich oder ähnlich anfallende Buchungssätze brauchen Sie mit fibuman nicht immer wieder neu einzugeben. Mit Hilfe eines Zwischenjournals, in dem die Eingabe natürlich ebenso zu handhaben ist, wie im Hauptjournal, können Sie einmalig alle die Buchungen eintragen, die Monat für Monat gebucht werden müssen, z.B. Löhne, Mieten, Leasing etc. fibuman passt schließlich diese Buchungssätze beim monatlichen Einlesen in das Buchungsjournal automatisch dem Datum des aktuellen Monats an. Sollten Veränderungen innerhalb der Automatikbuchungen notwendig werden, z.B. bei Lohn- und Gehaltszahlungen und deren Nebenkosten, kann die Eintragung im Automatikjournal direkt korrigiert oder auch gelöscht und neu eingegeben werden.

Das Autojournal können Sie auch zum Prima Nota Journal bzw. zur Stapelverarbeitung umfunktionieren (nicht bei 1ST fibuman).

Mustermann GmbH, Im- und Export, Hardtstraße 21, 59602 Rütten  
STEUERNUMMER: 1 2 3 4 5 6 7 8 9 0 1 2 DATUM: 20.11.2020

**JOURNAL 1.20**

DATUM	KONTO	G.KTO	BUCHUNGSTEXT	SOLL	HABEN	ST	UST	WRG.	BELEG
20.01.2020	4650	1100	Giroüberweisung	0,15	-0,15	o	0,00	EUR	11
	Nebenk. G.eld	Postbank							
20.01.2020	4583	1100	Alarm- Telefon	14,62	-16,96	V v	2,34	EUR	11
	Alarm-Telefon	Postbank							
20.01.2020	4582	1100	FAX-Telefon	46,85	-54,35	V v	7,50	EUR	11
	Fax	Postbank							
20.01.2020	4581	1100	Telefon	77,92	-90,39	V v	12,47	EUR	11
	Telefon	Postbank							
20.01.2020	1100	55453	Stegmiete	150,00	-150,00	o	0,00	EUR	11
	Postbank	Serocity							
20.01.2020	55211	3020	Fahren	89,00	-76,72	M v	-12,28	EUR	90001
	Vagt	Postkutschvermietungen							
22.01.2020	4600	1000	Fa Klause Rg.	12,16	-14,11	V v	1,95	EUR	2
	Kleinvorfahrt	Kasse							
23.01.2020	4270	1000	Fa Grohe Rg.	20,09	-23,30	V v	3,21	EUR	3
	Material Werks	Kasse							
23.01.2020	4270	1000	Fa Grohe Rg.	20,09	-23,30	V v	3,21	EUR	3
	Instaushaltung	Kasse							
23.01.2020	1220	55999	Eg f Beck wu 03	280,00	-280,00	o	0,00	EUR	8
	u Wartung	Kasse							
27.01.2020	4541	1100	Fa Reim er Nachf Rg.	33,89	-36,26	V v	2,37	EUR	14
	Commerzbank	Kundenkonto - Rechnungen							
27.01.2020	4270	1100	Fa Ehang-Kopierer	31,80	-36,89	V v	5,09	EUR	14
	Büromaterial	Postbank							
27.01.2020	4270	1100	Fa Ehang-Kopierer	31,80	-36,89	V v	5,09	EUR	14
	Instaushaltung	Postbank							
	u Wartung	Postbank							



Entsprechend den Grundsätzen ordnungsgemäßer Buchführung (GoB) darf ein einmal im Hauptbuch gebuchter Geschäftsvorfall nicht mehr gelöscht oder verändert werden. fibuman fragt Sie daher vor der Abspeicherung jeder Buchung noch einmal, ob die Buchung so in Ordnung ist oder ob noch eine Veränderung durchgeführt werden soll. Ist die Buchung einmal gespeichert, gibt es nur noch die Möglichkeit der Stornierung (Ausnahme - Stapelbuchungsverfahren, s. Automatikjournal).

Bei fibuman brauchen Sie eine falsche Buchung aber nicht mühsam "von Hand" zu stornieren, sondern Sie rufen einfach die automatische Stornierungsroutine auf. Klicken Sie dazu einfach während des Buchens im Journal auf die falsche Buchung, oder suchen Sie sie mit Hilfe der schnellen Suchroutinen, schon können Sie auf Mausklick eine automatische korrigierende zusätzliche Stornobuchung anlegen. Selbstverständlich werden auch die entsprechenden Umsatz- bzw. Vorsteuerbeträge zurückgesetzt.

Mustermann GmbH, Im- und Export, Hardtstraße 21, 59602 Rütten  
STEUERNUMMER: 1 2 3 4 5 6 7 8 9 0 1 2 DATUM: 20.11.2019

**KASSE 1.19**

DATUM	BELEG	TEXT	SOLL	HABEN	SALDO	ST	G.KTO
01.01.2019	90010	Saldovortrag	881,87	0,00	881,87	o	9002
05.01.2019	5	Fa Müller Klug und Rein	0,00	-265,90	615,97	V v	4230
05.01.2019	5	Zeitschrift	0,00	-11,55	604,42	V v	4910
09.01.2019	5	Büromaterial	0,00	-52,63	551,79	V v	4540
18.01.2019	SB 15	Bank an Kasse	52,63	0,00	604,42	o	1200
18.01.2019	SB 15	STORNO Bank an Kasse	-52,63	0,00	551,79	o	1200
18.01.2019	SB 15	Bank an Kasse	300,00	0,00	851,79	o	1200
18.01.2019		Benzin	0,00	-84,52	767,27	V v	4440
20.01.2019	1	Fa Ota Rg.	0,00	-125,10	642,17	V v	4270
22.01.2019	2	Fa Klause Rg.	0,00	-14,11	628,06	V v	4600
23.01.2019	3	Fa Grohe Rg.	0,00	-23,30	604,76	V v	4270
31.01.2019	4	Mini-Job-Auszahlung	0,00	-159,60	445,16	o	4120
31.01.2019	5	Benzinkosten	0,00	-115,63	329,53	V v	4410
		<b>SUMMEN:</b>	<b>1.181,87</b>	<b>-852,34</b>	<b>329,53</b>	<b>EUR</b>	

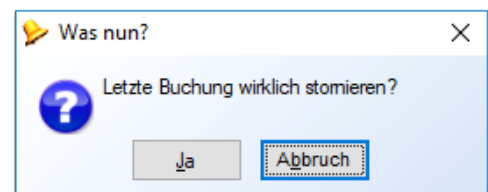

Mit fibuman e, f und m brauchen Sie Ihr Kassenbuch nicht mehr gesondert einzugeben. Diese Programme erstellen Ihnen automatisch für jedes angelegte Kassenkonto eine Liste aller Kontobewegungen mit automatischer Berechnung des aktuellen Kassenbestands - und das nach jeder Buchung.



In der fibuman Saldenliste werden alle Konten geführt, die einen negativen oder positiven Saldo aufweisen, mit Angabe von Kontonummer und Kontobezeichnung, Monats- und Jahressaldo, der dem Konto zugeschriebenen Umsatzsteuerart und Datum der letzten Buchung. Konten, deren Monats- und Jahressalden ausgeglichen sind, werden nicht dargestellt.

Wahlweise können Sie die Saldenliste auch getrennt nach Sachkonten, Debitoren und Kreditoren ausgeben. Dadurch ist z.B. bei Debitoren-Kreditoren-Buchhaltung ein schneller und sicherer Überblick über kumulierte Forderungen und Verbindlichkeiten auf Personenkonten gewährleistet. Zum Jahresabschluss ist die Saldenübernahme relevanter Konten in das neue Wirtschaftsjahr über automatische Saldovortragsbuchungen möglich.



Wollten Sie nicht immer schon auf Knopfdruck wissen, wie viel ein Kunde im gesamten Jahr bei Ihnen umgesetzt hat oder bei welchem Lieferanten Sie am meisten gekauft haben? fibuman listet Ihnen in der Auswertung Summenliste den Soll- und Habenumsatz und den Jahressaldo eines jeden Kontos auf, auch, wenn Sie wollen, nach Sachkonten, Debitoren und Kreditoren getrennt. Darüber hinaus können Sie während einer Buchung oder in der Option „Konten ändern“ auf Knopfdruck das Konteninfo auf den Bildschirm holen, das Ihnen für einzelne Konten eben diese Information zur Verfügung stellt.

Mustermann GmbH, Im- und Export, Hardtstraße 21, 59602 Rütten  
STEUERNUMMER: 1 2 3 4 5 6 7 8 9 0 1 2

DATUM: 20.11.2019

**SALDENLISTE 1.20**

KONTO BEZEICHNUNG	WRG.	MO.SALDO	JA.SALDO	LETZTE B.
4460 Kfz. Reparatur.	EUR	218,39	218,39	27.01.2020
4500 Fahrzeugkosten	EUR	135,00	135,00	27.01.2020
4510 Werbung	EUR	294,62	294,62	02.01.2020
4520 Reisekosten Unternehmer	EUR	3.505,62	3.505,62	03.01.2020
4540 Büro	EUR	117,48	117,48	31.01.2020
4541 Büro ohne USt	EUR	177,46	177,46	27.01.2020
4545 Rundfunkgebühren	EUR	90,75	90,75	08.01.2020
4581 Porto Briefmarken	EUR	89,92	89,92	20.01.2020
4582 Fax	EUR	46,85	46,85	20.01.2020
4583 Porto - Nachentgelt	EUR	14,62	14,62	20.01.2020
4600 Provisionen	EUR	207,22	207,22	22.01.2020
4610 Werbekosten	EUR	1.455,25	1.455,25	02.01.2020
4650 Nebenb. Geld	EUR	308,11	308,11	31.01.2020
4800 Reparaturen	EUR	862,56	862,56	02.01.2020
4801 Rep. Tanklager	EUR	131,70	131,70	02.01.2020
4900 Rep.Computer	EUR	658,75	658,75	31.01.2020
4910 Information	EUR	589,54	589,54	31.01.2020
4930 Bürobbedarf	EUR	87,21	87,21	20.01.2020
4956 Datensicherung	EUR	273,39	273,39	02.01.2020
4960 Beiträge	EUR	2.614,19	2.614,19	02.01.2020
4967 Berufskleidung	EUR	26,40	26,40	02.01.2020
4970 Geldverkehr	EUR	2,56	2,56	16.01.2020
4971 Delkredererprov	EUR	4,74	4,74	29.01.2020

**Für welche Konten?**

Alle

Debitoren

Kreditoren

Sachkonten

**Welche Sortierung?**

Kontonummer

Bezeichnung

Mustermann GmbH, Im- und Export, Hardtstraße 21, 59602 Rütten  
STEUERNUMMER: 1 2 3 4 5 6 7 8 9 0 1 2

DATUM: 20.11.2020

**1.20 SUMMENLISTE**

KONTO BEZEICHNUNG	WRG.	SUMME SOLL	SUMME HABEN	JAHRESSALDO	LETZTE B.
4800 Reparaturen	EUR	862,56	0,00	862,56	02.01.2020
4801 Rep. Tanklager	EUR	131,70	0,00	131,70	02.01.2020
4810 Abschr. SA	EUR	0,00	0,00	0,00	(keine)
4900 Rep.Computer	EUR	658,75	0,00	658,75	31.01.2020
4910 Information	EUR	589,54	0,00	589,54	31.01.2020
4920 Beiträge	EUR	0,00	0,00	0,00	(keine)
4930 Bürobbedarf	EUR	87,21	0,00	87,21	20.01.2020
4950 Abschluss Steuerberater	EUR	0,00	0,00	0,00	(keine)
4951 Beratungskost	EUR	765,00	0,00	765,00	17.01.2020
4955 Börsensoftware	EUR	227,76	0,00	227,76	31.01.2020
4956 Datensicherung	EUR	273,39	0,00	273,39	02.01.2020
4960 Beiträge	EUR	2.614,19	0,00	2.614,19	02.01.2020
4961 Berufsgenossenschaft	EUR	0,00	0,00	0,00	(keine)
4967 Berufskleidung	EUR	26,40	0,00	26,40	02.01.2020
4970 Geldverkehr	EUR	2,56	0,00	2,56	16.01.2020
4971 Delkredererprov	EUR	4,74	0,00	4,74	29.01.2020
8000 Fo / ga	EUR	0,00	-17.509,36	-17.509,36	01.01.2020



Alle Kontoauszüge einer fibuman Buchführung sind - aktualisiert bei jeder Buchung - zur permanenten Kontenüberwachung jederzeit in Sekundenschnelle auf dem Bildschirm oder Ihrem Drucker abrufbereit (e, f, m). Auch während eines Buchungsvorgangs ist die Einsicht in die Kontoauszüge gewährleistet. Jeder Buchungssatz wird sofort auch als Kontoauszug gespeichert, wobei jeder Eintrag chronologisch in die jeweiligen Konten mit automatischer Saldoberechnung für jeden Vorgang eingeordnet wird.

Extrem schnelle und komfortable Suchroutinen dienen zum Auffinden von bestimmten Einträgen, sei es Kontoname oder -nummer, Belegnummer, Buchungstext, Betrag oder

Datum. Die Darstellung der Kontoauszüge kann komplett für das gesamte Wirtschaftsjahr erfolgen, aber auch wahlweise sortiert nach einzelnen Konten, nach Kontengruppen oder bestimmten Perioden.

Kontenblätter werden mit allen relevanten Stammdaten wie Name, Adresse, Steuernummer und Datum direkt formatiert auf den Drucker ausgegeben.

fibuman gestattet sogar die fortlaufende Führung aller Kontoauszüge innerhalb des Buchungsjahres. Dadurch entfällt jegliche manuelle Sortierarbeit. Steht wenig Speicherplatz zur Verfügung, können die Kontenblätter auch monatsweise gedruckt und danach gelöscht werden. Dabei werden sämtliche Salden automatisch vorgetragen.





In der Umsatzsteuer-Jahreserklärung werden alle Buchungen des Wirtschaftsjahres bezüglich der angefallenen Umsatzsteuer zusammengefasst und berechnet. Diese Auswertung ist die Grundlage für die Umsatzsteuererklärung, die im Rahmen des Jahresabschlusses dem Finanzamt vorgelegt werden muss.



Ein leidiges Übel, das sich gegen den 10. eines jeden Monats nicht vermeiden lässt, ist die Umsatzsteuervoranmeldung an das zuständige Finanzamt. fibuman nimmt dem Monatsanfang den Schrecken, denn jede Buchung, die mit diesem Buchführungsprogramm vorgenommen wird, wird automatisch für die Berechnung der Umsatzsteuervoranmeldung berücksichtigt.

Sie können daher jederzeit den aktuellen Stand Ihrer Umsatzsteuerschulden oder Ihres USt-Guthabens ablesen. fibuman berücksichtigt bei der Berechnung der Umsatzsteuer natürlich auch die steuerfreien Umsätze ins Ausland, Umsätze mit Firmen aus der EG (mit und ohne USt.IDNr.), innergemeinschaftliche Erwerbe und Buchungen nach §13b Abs.2 UStG. Die Ausgabe der Umsatzsteuervoranmeldung kann jederzeit auf Bildschirm oder Drucker erfolgen.

fibuman weist Sie übrigens beim Monats- oder Jahresabschluss auch auf eine noch nicht ausgedruckte Umsatzsteuervoranmeldung hin, und zwar entsprechend der Eintragung in den Stammdaten monatlich, quartalsmäßig oder jährlich.

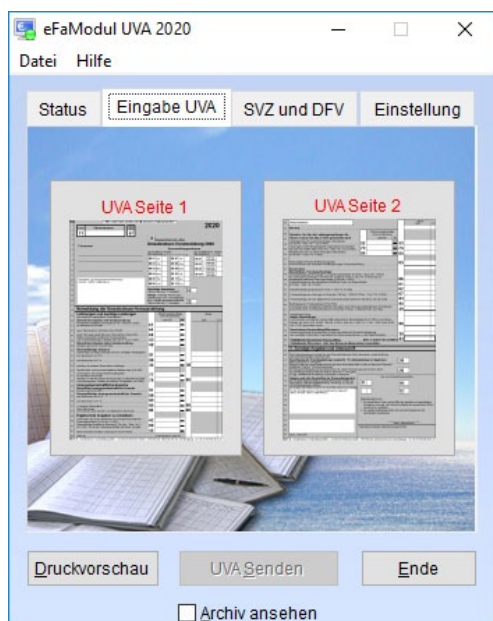

Karl Mustermann GmbH, Wiesenstraße 12, 99336 Stockhausen  
STEUERNUMMER: 1 2 3 / 4 5 6 / 7 8 9 1 0

DATUM: 20.11.2020

USteu 2020 per 1.20

Angaben in EUR

GES.UMSATZ o. ERW/BAUL.: 2.261.779

UMSATZ AUSL.	0,00 %:	500
UMSATZ EG	0,00 %:	10.529
UMSATZ §13b UStG.		25.000

UMSATZ V	19,00 %:	1.868.512	MEHRWERTSTEUER	:	355.017,34
UMSATZ H	7,00 %:	0	MEHRWERTSTEUER	:	0,00
UMSATZ A	16,00 %:	1.914	MEHRWERTSTEUER	:	306,29
UMSATZ B	7,00 %:	0	MEHRWERTSTEUER	:	0,00
ERWERBE EG	19,00 %:	3.000	MEHRWERTSTEUER	:	570,00
ERWERBE EG	7,00 %:	0	MEHRWERTSTEUER	:	0,00
BAULEISTUNG §13b		62.512	MEHRWERTSTEUER	:	11.877,28

VORSTEUER V	19,00 %:	270.795,63
VORSTEUER H	7,00 %:	1.744,88
VORSTEUER A	16,00 %:	0,00
VORSTEUER B	7,00 %:	0,00
VORSTEUER S	13,10 %:	15,85
VORSTEUER sonst.		0,00
VORSTEUER EG	19,00 %:	570,00
VORSTEUER EG	7,00 %:	0,00
VORSTEUER §13b UStG		11.877,28
EINFUHRST.		1.073,46
KÜRZUNG/BERICHT.		0,00

SUMME UMSATZ	:	1.906.455	MEHRWERTSTEUER	:	367.770,91
SUMME ERWERBE-BAULEIS.	:	65.512	VORSTEUER	:	285.507,10
			VORSTEUER EG	:	570,00

ZAHLLAST Jahr	:	81.693,81
GEZAHLTE UST	:	79.554,27

ZAHLLAST ist	:	2.139,54
--------------	---	----------

### Druck der Umsatzsteuer auf amtliche Formulare

Sie können die Umsatzsteuervoranmeldung auch nach wie vor für Ihre Akten formatiert auf Normalpapier oder direkt auf das amtliche Formular des Finanzamts ausgeben. Sie legen einfach ein leeres unbedrucktes Blatt Papier in Ihren Drucker. fibuman druckt dann die Voranmeldung direkt mit Ihren persönlichen Zahlen als Formular aus.

Die fibuman Umsatzsteuer-Voranmeldungsformulare sind von der OFD Münster mit dem Aktenzeichen S7344-88-St14-33 für das gesamte Bundesgebiet genehmigt worden. Sie brauchen nur noch zu unterschreiben, bevor Sie das fertige Formular ans Finanzamt weiterleiten. Sollten sich die amtlichen Formulare ändern, können Sie diese Anpassung leicht selbst vornehmen oder - besonders bequem - auf ein fibuman Update zurückgreifen.

### Elektronische Umsatzsteuerübermittlung per eFaModul

Das fibuman Zusatzprogramm eFaModul übernimmt die automatische Übergabe Ihrer Umsatzsteuerdaten über das Internet ans Finanzamt - und das alles, ohne dass Sie - wie bei anderen Programmen - Daten von Hand eingeben müssen. Starten Sie Ihr fibuman eFaModul, überprüfen Sie gegebenenfalls noch einmal die Druckvorschau und schon wird Ihre Umsatzsteuer-Voranmeldung automatisch verschlüsselt über das Internet an Ihr Finanzamt übertragen. Das war's, mit Sendebefehl und allem! Dabei muss Ihr Buchhaltungsrechner nicht selbst an das WorldWideWeb angeschlossen sein. Natürlich können Sie Ihre Daten auch von einem anderen Rechner aus ans Finanzamt schicken.



In der fibuman Systemeinstellung können Sie das Programm perfekt an Ihre Hardware anpassen. Außerdem stellen Sie sich die Bedieneroberfläche des Programms exakt auf Ihre eigenen Wünsche ab - von der Pausenlänge für Meldungen über die Bildschirmdarstellung bis hin zum akustischen Signal, das Sie beispielsweise auf den Buchungsabschluss aufmerksam macht (wenn es klingelt, hab' ich gespeichert...).



fibuman m verfügt über eine komplexe Verwaltung Ihrer Mandanten. So können Sie angeben, ob es sich bei einem Mandanten um eine Testbuchhaltung oder einer "reale" Buchhaltung handelt. In der Netzwerkversion können Sie ablesen, mit welchem Rechner und somit welcher Mitarbeiter diese Mandantenbuchhaltung das letzte Mal bearbeitet hat. Auch wo sich die Daten des Mandanten befinden und ob eventuelle mit fibuman verbundene faktuman-Daten abgelegt wurden, können Sie ablesen. Details bietet Ihnen viel Platz für Kommentare zum Mandanten.

Ein Werkzeug der besonderen Art rufen Sie mit Mausklick auf "Statistik" auf. Hier sehen Sie alle wichtigen, den Mandanten betreffenden Angaben auf einen Blick – von der Steuernummer über das Geschäftsjahr, den Umsatz und den Buchungsmonat bis hin zum Zeitpunkt der letzten Buchung. Falls ein Kennwort festgelegt wurde, wird der Umsatz verschlüsselt angezeigt und somit nicht preisgegeben. All dies können Sie ablesen, ohne den Mandanten erst aufrufen zu müssen.

Ein besonderes Schmankerl ist, dass Sie sich jetzt auch schnell einmal die Journaleinträge, Autobuchungen, Verkaufseinträge, AfA-Liste, Konten und sogar die Kontoauszüge des Mandanten anschauen können, ohne erst die Buchhaltung des Mandanten aufrufen zu müssen. Klicken Sie einfach die gewünschte Liste an, und schon zeigt Ihnen fibuman die entsprechenden Einträge.

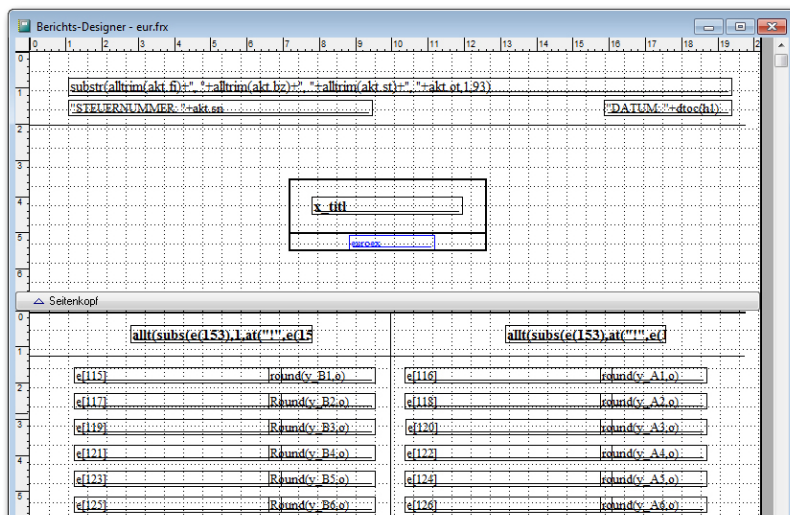
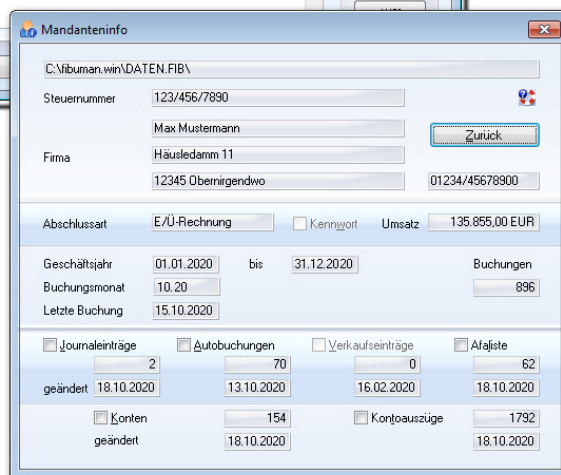
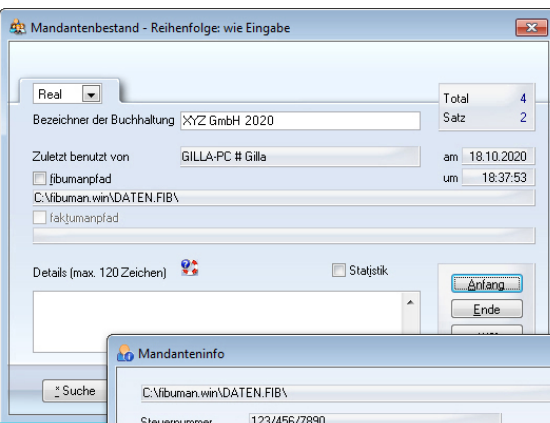
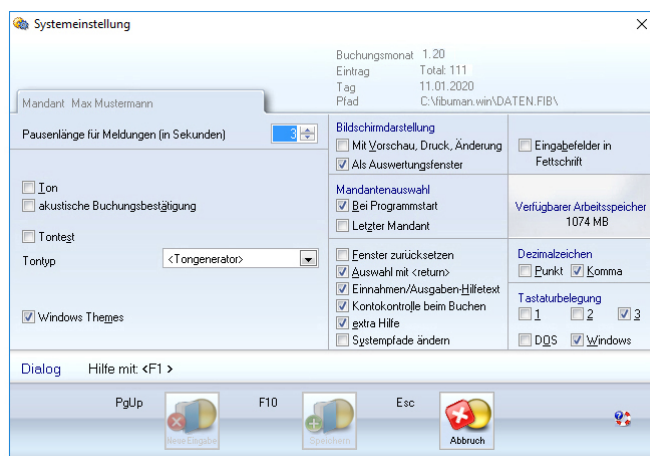

Natürlich können Sie das vordefinierte Drucklayout aller fibuman Auswertungen und Listen ändern und erweitern. So können Sie alle installierten Windowsschriftarten in unterschiedlichen Schriftgrößen und -stilen verwenden, Linien und Rechtecke ziehen und sogar Ihr Logo in Form von BMP-Dateien einlesen. Alle Drucklayouts lassen sich besonders leicht mit realistischem Preview erstellen und verfügen über volle Farbsupport auf Bildschirm und Drucker. Ihre Einstellung wird automatisch gespeichert.

fibuman Layouts sind standardmäßig mehrfarbig ausgestaltet, so dass eine große Informationsdichte gekoppelt mit einer noch besseren Lesbarkeit gegeben ist.





## ImportModul



Wollen Sie alte fibuman Journale einlesen oder Daten regenerieren, brauchen Sie das ImportModul. Fehlende Konten werden beim Importieren automatisch angelegt.

Das fibuman ImportModul beinhaltet auch eine ASCII-Schnittstelle. Arbeiten Sie beispielsweise mit einer eigenen Faktura und können Sie von dort aus eine Liste der Ein- und/oder Ausgangsrechnungen als ASCII-Datei ausgeben, so kann fibuman mit Hilfe des Importmoduls diese Daten automatisch buchen. Übergeben Sie Kontonummern, die fibuman unbekannt sind, legt das Programm automatisch dazu passende Konten an. Eine genaue Schnittstellenbeschreibung sowie Beispieldateien liegen dem ImportModul bei.

Ein Muss zur weiteren Steigerung der Datensicherheit oder zur kompletten Regeneration einer Buchhaltung aus vorhandenen Journalen.

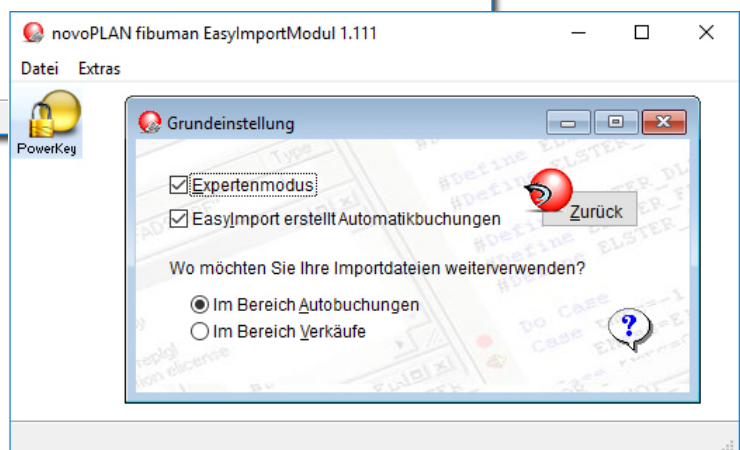
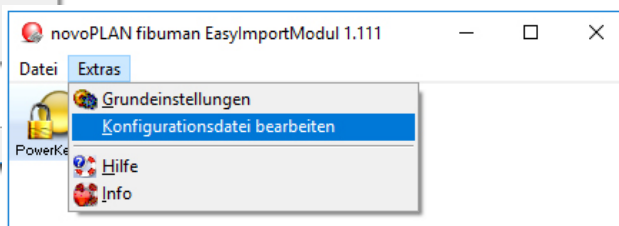
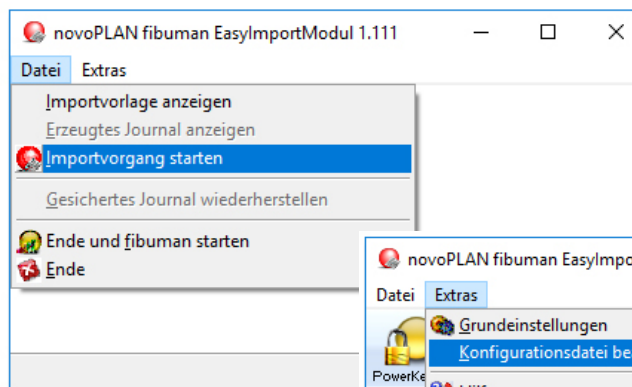

## easyImportModul



Das easyImportModul macht nun endlich fibuman einem weiten Kreis von Anwendern zugänglich, die eine Software (Warenwirtschaft, externe Lohnbuchhaltung, externe Auftragsbearbeitung oder ähnliche Programme) verwenden, die Buchungssätze in einfachen CSV- oder xBase-Dateien ausgeben können. Dabei wurde größter Wert darauf gelegt, dass der Importvorgang mit wenigen Klicks und ohne manuellen Eingriff erfolgen kann.

Buchungsdaten müssen Buchungssätze sein, von denen jeder Einzelne einem Journaleintrag in fibuman entspricht. Diese Schnittstelle unterstützt sowohl einfache Textdateien mit einfach konfigurierbaren Feldtrennzeichen oder xBase-Dateien. xBase steht für jede dBase® kompatible Datenbank. Beide Formate werden automatisch von dieser Schnittstelle erkannt und weiterverarbeitet.

Nach Auswahl der zu importierenden Datei übersetzt die Schnittstelle das vorliegende Format ins fibuman Format und ergänzt die Buchungssätze vollautomatisch mit bereits in der Schnittstelle selbst und in fibuman vorhandenen Informationen. Anschließend wird das erzeugte fibuman Journal in fibuman übertragen und fibuman wahlweise automatisch gestartet. Sollten an dieser Stelle weitere Anpassungen erforderlich sein, können sie nun dort vorgenommen werden, bevor die automatische Einbuchung in das aktuelle Monatsjournal erfolgt. Selbst größte Buchungsaufkommen lassen sich so in kürzester Zeit fehlerfrei durchführen.

Die intelligente fibuman Importschnittstelle besorgt sich viele benötigte Informationen aus dem in fibuman eingestellten Datenverzeichnis. Je mehr Informationen in der übergebenden Importdatei enthalten sind, um so weniger fällt Kontroll- oder Nachbearbeitungsaufwand in fibuman an.



Die BWA, die „Betriebswirtschaftliche Auswertung“ bietet Ihnen jederzeit einen genauen Überblick über die Kosten- und Ertragslage Ihres Betriebs. So zeigt Ihnen das BWAModul schnell und übersichtlich die Gegenüberstellung von Kosten und

Erträgen mehrerer Monate und des gesamten Jahres sowohl in absoluten als auch in relativen Zahlen.

In einer vergleichenden Darstellung wird das Jahresergebnis jeweils zwei frei wählbaren Monatsergebnissen, einzeln berechnet oder über das Jahr kumuliert, zur Betriebsanalyse gegenübergestellt. Der entsprechende Monats- bzw. Jahresüberschuss oder -fehlbetrag wird ebenfalls mit ausgegeben. Die Auswertungstexte sind änderbar. Bei der BWA zu fibuman f und m ist die summierte Darstellung der Finanzbestände mit kurz- und langfristigen Forderungen genauso enthalten wie die Berechnung der 3-stufigen Liquiditätskennziffern.

fibuman m, die mandantenfähige Buchhaltung beinhaltet die BWA. Arbeiten Sie mit fibuman e oder f, können Sie die BWA als Zusatzprogramm erwerben.



Das fibuman Zusatzprogramm Inventarverzeichnis erstellt schnell und übersichtlich Einlaufpläne

Wie oft haben Sie sich gefragt, was zu den „Sonstigen Kosten“ in der Einnahme-Überschuss-Rechnung, Betriebswirtschaftlichen Auswertung oder der Gewinn- und Verlustrechnung gehört oder was in den Punkt „Liquide Mittel“ in die Bilanz einfließt? Hier hilft Ihnen das Inventarverzeichnis zu fibuman

schnell weiter.

Mit diesem Zusatzprogramm können Sie für die Einnahme-Überschuss-Rechnung, Gewinn- und Verlustrechnung, Bilanz und BWA. Einlaufpläne erstellen, die zu jedem Oberpunkt der Auswertung aufzeigen, welche Konten mit Kontonummern und -namen und welchem Saldo und welcher Währung in die jeweiligen Oberpunkte einlaufen. Natürlich können Sie diese Einlaufpläne auch zusätzlich zur Bildschirmausgabe jederzeit ausdrucken. Wollen Sie fibuman für mittlere oder größere Kapitalgesellschaften einsetzen, benötigen Sie als Anlage zur Bilanz bzw. GuV diese Zusatzauswertung.



fibuman Anwender wissen, dass fibuman selbst bei Fragen zur Buchführung bestens weiterhilft. Mit fibukURS EÜR, dem Buchführungslehrgang zur Einnahme-Überschuss-Rechnung bleiben keine Fragen mehr offen.

fibukURS beinhaltet ein umfangreiches Lehrbuch mit einer Einführung in die Thematik der Buchhaltung, über 500 Buchungsbeispiele zu allen wichtigen Buchführungsthemen und eine CD. Sollten Sie mitten in einer fibuman-Sitzung noch Fragen zu einer bestimmten Buchung haben, können Sie Buchungsbeispiele und Hilfetexte direkt von fibuman aus aufrufen.

Die Autoren von fibukURS haben sich bemüht, allgemeinverständlich und ohne unnötiges Fachchinesisch zu Buchungsfragen Stellung zu nehmen und Lösungsvorschläge zu unterbreiten. Der jetzt angebotene fibukURS ist auf die Einnahme-Überschuss-Rechnung zugeschnitten, erweist sich aber auch bei Bilanzierung für Buchführungsneulinge als große Hilfe.

Mustermann GmbH, Im- und Export, Handstraße 21, 59602 Rüthen  
STEUERNUMMER: 1 2 3 4 5 6 7 8 9 0 1 2

DATUM: 19.11.2020

Angaben in EUR

BWA FÜR	10.20	%	11.20	%	BIS 11.20	%
Erlöse Handelswaren	0,00	0,00	0,00	0,00	0,00	0,00
Erlöse Fertigung	59,31	0,05	345,38	0,29	404,69	0,16
Erlöse Leistungen	127.842,31	100,69	121.825,41	100,63	249.667,72	100,66
Erlöse Provisionen	0,00	0,00	0,00	0,00	0,00	0,00
Sonstige Erlöse	-872,35	-0,69	-1.104,91	-0,91	-1.977,26	-0,80
Gewährte Skonti	-60,17	-0,05	0,00	0,00	-60,17	-0,02
<b>SUMME ERLÖSE</b>	<b>126.969,10</b>	<b>100,00</b>	<b>121.066,08</b>	<b>100,00</b>	<b>248.035,18</b>	<b>100,00</b>
Bestandsveränderung	82.313,60	64,83	84.002,45	69,39	166.316,05	67,05
Materialaufwand	0,00	0,00	0,00	0,00	0,00	0,00
Personalaufwand	10.324,45	8,13	11.840,79	9,78	22.165,24	8,94
Raumkosten	973,47	0,77	973,47	0,80	1.946,94	0,78
KFZ-Kosten	0,00	0,00	0,00	0,00	0,00	0,00
Werbung	926,14	0,73	1.809,76	1,49	2.735,90	1,10
Steuern	5.598,13	4,41	0,00	0,00	5.598,13	2,26
Abschreibungen GuV (7/12)	452,40	0,36	573,73	0,47	1.026,13	0,41
GWG	0,00	0,00	0,00	0,00	0,00	0,00
Nebenkosten Geldverkehr	41,87	0,03	131,35	0,11	173,22	0,07
Außerordentliche Kosten	0,00	0,00	0,00	0,00	0,00	0,00
Sonstige Kosten	2.321,50	1,83	1.306,15	1,08	3.627,65	1,46
<b>SUMME KOSTEN</b>	<b>102.951,56</b>	<b>81,08</b>	<b>100.637,70</b>	<b>83,13</b>	<b>203.589,26</b>	<b>82,08</b>
<b>ÜBERSCHUSS/FEHLBETRAG(-)</b>	<b>24.017,54</b>	<b>18,92</b>	<b>20.428,38</b>	<b>16,87</b>	<b>44.445,92</b>	<b>17,92</b>

LIQUIDITÄT	10.20	%	11.20	%	BIS 11.20	%
LIQUIDE MITTEL	-14.331,42		-35.011,16		-35.011,16	
KURZFR. VERBINDLICHKEITEN	-3.143,71		-15.210,63		-15.210,63	
KURZFRISTIGE FORDERUNGEN	13.882,71		43.701,93		43.701,93	
VORRÄTE	-1.130,75		-1.908,89		-1.908,89	
<b>KENNZIFFERN</b>						
LIQUIDITÄT 1. GRADES	-455,88		-230,18		-230,18	
LIQUIDITÄT 2. GRADES	-14,27		57,14		57,14	
LIQUIDITÄT 3. GRADES	-30,24		44,59		44,59	

Karl Mustermann, Tonstudio, Wegweis 55, 12345 Bonn  
STEUERNUMMER: 1 2 3 4 5 6 7 8 9 0

DATUM: 30.03.2020

INVENTAR zur EÜR bis Monat: 3.20

Angaben in EUR

#### AUSGABEN

EÜR POSITION: BÜRO			
KONTENBEREICH	KONTO	BEZEICHNUNG	SALDO
( 4540 bis 4579 )	4540	Bürobedarf	613,42 EUR
( 4540 bis 4579 )	4550	Zeitschriften, Fachbücher	55,89 EUR
<b>BÜRO Gesamt:</b>			<b>669,31 EUR</b>
EÜR POSITION: POST			
KONTENBEREICH	KONTO	BEZEICHNUNG	SALDO
( 4580 bis 4599 )	4585	Briefmarken	13,15 EUR
( 4580 bis 4599 )	4595	Rundfunkgebühren MM 30	34,56 EUR
( 4580 bis 4599 )	4580	Telefon U 6	440,66 EUR
( 4580 bis 4599 )	4590	Handy	211,06 EUR
<b>POST Gesamt:</b>			<b>699,43 EUR</b>
EÜR POSITION: NEBENKOSTEN GELDVERKEHR			
KONTENBEREICH	KONTO	BEZEICHNUNG	SALDO
( 4650 bis 4699 )	4680	NK-Geld	43,08 EUR
( 4650 bis 4699 )	4690	Beitrag HWK	163,27 EUR
( 4650 bis 4699 )	4662	Zinsaufwendungen KK VRB	233,16 EUR
( 4650 bis 4699 )	4663	Bearbeitungsgeb. KK VRB	218,20 EUR
( 4650 bis 4699 )	4664	Zinsaufwendungen Commerz	416,06 EUR
<b>NEBENKOSTEN GELDVERKEHR Gesamt:</b>			<b>1.073,77 EUR</b>
EÜR POSITION: SONSTIGE KOSTEN			
KONTENBEREICH	KONTO	BEZEICHNUNG	SALDO
( 4900 bis 4999 )	4900	Kleinwerkzeuge	529,76 EUR
( 4900 bis 4999 )	4920	Rechts- und Beratungskosten	559,45 EUR
( 4900 bis 4999 )	4940	Instandsetzung	255,06 EUR
( 4900 bis 4999 )	4910	Kleingeräte	37,36 EUR
( 4900 bis 4999 )	4930	Arbeitsschutz	52,21 EUR
<b>SONSTIGE KOSTEN Gesamt:</b>			<b>1.433,84 EUR</b>
EÜR POSITION: VORSTEUER			
KONTENBEREICH	KONTO	BEZEICHNUNG	SALDO
( 1500 bis 1500 )	1500	Vorst. voll	5.548,27 EUR
( 1501 bis 1547 )	1501	Vorst. voll	314,89 EUR
( 1550 bis 1550 )	1550	Vorst. halb	3,91 EUR
<b>VORSTEUER Gesamt:</b>			<b>5.867,07 EUR</b>



Geld verloren,  
weil Sie offene Posten übersehen haben?

Das muss nicht sein - lassen Sie Ihr Geld  
nicht davon segeln!

Sie arbeiten mit fibuman, buchen Ihre Geschäftsvorfälle und freuen sich über die einfache Benutzung und die schnellen und aussagekräftigen Auswertungen. Trotzdem haben Sie übersehen, dass Rechnungen schon längst überfällig sind, Kunden sich bei der Bezahlung viel zu viel Zeit lassen oder Sie selbst zu spät an eine Zahlung denken und ein Skontoabzug nicht mehr möglich ist.

Das ist ab sofort vorbei! Das neue fibuman OPModul zeigt Ihnen schnell und zuverlässig in übersichtlichen Tabellen

und Auswertungen, wie Sie Ihr Geld zusammenhalten können. Sie behalten somit immer den Überblick und werden begeistert sein!

Durch die Hinterlegung von Zahlungskonditionen und Zahlungszielen wie beispielsweise Skontofristen nutzen Sie Zinsvorteile. Sie werden automatisch an jede Forderung und Verbindlichkeit erinnert, somit gehen Ihnen keine offenen Posten verloren - sicherlich ein Geld werter Vorteil.

Dieser neue fibuman Assistent für die bequeme Verwaltung Ihrer offenen Posten verschafft Ihnen endlich einen schnellen und klaren Überblick über den Stand von Forderungen und Verbindlichkeiten anhand Ihrer angeschlossenen fibuman Buchhaltung.

Ein perfektes Team - fibuman mit OPVerwaltung.

Vorgangs-	Konto-	Name o	Forderung o	Fällig am o	Betrag fällig	Bezahl am o	Summe bez o	Offen o	Buchungstext	Beleg	Erledigt	Vorgangsdat	Skonto in %	SkontoBetrag	Skonto Ziel	Betrag nach GGegenkonto	Vorgangsnum
13.11.2020	30317	Schenk	253,46	23.11.2020	253,46	69,76	0,00	183,70	ALB Re Nr. 64138130318	Easy	✓	18.03.2020	3,00	7,60	18.11.2020	245,86	9500
13.11.2020	30317	Schenk	253,46	23.11.2020	253,46	253,46	0,00	0,00	ALB Re Nr. 64744131113	Easy	✓	13.11.2020	3,00	7,60	18.11.2020	245,86	9500
04.12.2020	30317	Schenk	101,18	14.12.2020	101,18	101,18	0,00	0,00	ALB Re Nr. 64744131113	Easy	✓	04.12.2020	3,00	3,04	09.12.2020	98,14	9500
04.12.2020	30317	Schenk	101,18	14.12.2020	101,18	101,18	0,00	0,00	ALB Re Nr. 64854131204	Easy	✓	04.12.2020	3,00	3,04	09.12.2020	98,14	9500
30.11.2020	30336	Vogl GmbH	283,07	10.12.2020	283,07	283,07	0,00	0,00	ALB Re Nr. 64854131204	Easy	✓	30.11.2020	3,00	8,49	05.12.2020	274,58	9500
11.12.2020	30336	Vogl GmbH	171,70	21.12.2020	171,70	171,70	0,00	0,00	ALB Re Nr. 64820131130	Easy	✓	11.12.2020	3,00	5,16	16.12.2020	166,54	9500
30.12.2020	30336	Vogl GmbH	245,52	09.01.2021	245,52	245,52	0,00	0,00	ALB Re Nr. 64854131230	Easy	✓	30.12.2020	3,00	7,37	04.01.2021	238,15	9500
13.02.2020	30351	Müller	229,28	23.02.2020	229,28	229,28	0,00	0,00	ALB Re Nr. 63987130213	Easy	✓	13.02.2020	3,00	6,88	18.02.2020	222,40	9500
15.02.2020	30351	Müller	229,28	23.02.2020	229,28	229,28	0,00	0,00	ALB Re Nr. 63987130213	Easy	✓	15.02.2020	3,00	5,17	08.12.2020	167,18	9500
14.12.2020	30351	Müller	172,35	23.12.2020	172,35	172,35	0,00	0,00	ALB Re Nr. 64845131203	Easy	✓	04.12.2020	3,00	5,17	08.12.2020	167,18	9500
09.08.2020	30351	Müller	228,56	23.08.2020	228,56	228,56	0,00	0,00	ALB Re Nr. 64845131203	Easy	✓	07.08.2020	3,00	6,86	12.08.2020	221,70	9500
15.02.2020	30351	Müller	99,00	23.02.2020	99,00	99,00	0,00	0,00	ALB Re Nr. 64503130807	Easy	✓	09.08.2020	3,00	2,97	20.02.2020	96,03	9500
15.02.2020	30351	Müller	99,00	23.02.2020	99,00	99,00	0,00	0,00	ALB Re Nr. 63997130215	Easy	✓	15.02.2020	3,00	2,97	20.02.2020	96,03	9500
18.03.2020	30351	Müller	69,76	23.03.2020	69,76	69,76	0,00	0,00	ALB Re Nr. 63997130215	Easy	✓	15.02.2020	3,00	2,97	20.02.2020	96,03	9500
18.03.2020	30351	Müller	69,76	23.03.2020	69,76	69,76	0,00	0,00	ALB Re Nr. 64122130313	Easy	✓	13.03.2020	3,00	2,09	18.03.2020	67,67	9500
18.03.2020	30351	Müller	262,62	23.03.2020	262,62	262,62	0,00	0,00	ALB Re Nr. 64122130313	Easy	✓	28.03.2020	3,00	7,88	02.04.2020	254,74	9500
16.02.2020	30351	Müller	29,75	23.02.2020	29,75	29,75	0,00	0,00	ALB Re Nr. 64174130328	Easy	✓	28.03.2020	3,00	0,89	11.02.2020	28,86	9500
16.02.2020	30351	Müller	29,75	23.02.2020	29,75	29,75	0,00	0,00	ALB Re Nr. 63954130206	Easy	✓	06.02.2020	3,00	0,89	11.02.2020	28,86	9500

## Highlights

Jedes Mal, wenn Sie die OPVerwaltung starten, werden die Kontoauszüge aller fibuman Debitoren und Kreditoren mit dem Datenstamm des OPModuls abgeglichen. Haben Sie sich für die Plusversion entschieden, erfolgt dieser Abgleich sogar auf Wunsch automatisch in individuell einstellbaren zeitlichen Abständen.

Im OP-Center listen Sie nach Herzenslust und mit verschiedenen Suchkriterien sowie anhand von elf (11 !) verschiedenen Sortierungen Druck- und Bildschirmlisten der OP-Vorgänge einzelner, einiger oder aller Debitoren und/oder Kreditoren auf. Lassen Sie Skontowerte automatisch vortragen und passen Sie sie bei Bedarf manuell an. So sehen Sie immer sofort, ob ein Zahlungseingang der Vereinbarung entsprach oder in welcher Höhe eine Zahlung erfolgen muss.

- ▶ jederzeit schneller Überblick über offene Forderungen und Verbindlichkeiten
- ▶ jahresübergreifende Überwachung jeder offenen Ein- und Ausgangsrechnung
- ▶ Ausblenden bereits erledigter Forderungen und Verbindlichkeiten
- ▶ Aufteilen von Forderungen und Verbindlichkeiten mit automatischer Berechnung der Endsumme
- ▶ Eingabe von individuellen Zahlungszielen und Skontoabzügen für jeden einzelnen offenen Posten
- ▶ Überwachung von Ratenzahlungen
- ▶ viele ausführliche, individuell aufzubereitende Listen Ihrer Außenstände  
z.B. nach Fälligkeitsdatum,  
nach Höhe der Einzelbeträge  
nach Kunde/Lieferant etc.



Ratenzahlungen? Kein Problem! Zu jeder Rechnung legen Sie einfach beliebig viele Zahlungsziele mit Teilzahlungsbeträgen und Fälligkeitsdaten fest. So entgeht Ihnen kein Zahlungstermin mehr.

In einem Infocfeld legen Sie zu jedem Vorgang eine kleine „Handakte“ an, anhand derer Sie den Grund für ein Zahlungsziel oder den vollständigen Ablauf eines Teilzahlungsvorgangs lückenlos dokumentieren können.

Das Schmäckerl schlechthin stellt dabei die Anzeige dieser Listen nach Fälligkeitsstatus dar: Mit einem Klick sehen Sie, welche Rechnungen heute (also am Tag der Abfrage oder in 10 oder 30 Tagen) fällig sind oder bei welchen Vorgängen das Zahlungsziel bereits überschritten ist.

Und es geht noch weiter: Sie erkennen auf einen Blick die Summe der Außenstände Ihrer Kunden und welche und wieviele Rechnungen „überfällig“ sind. Das gleiche gilt natürlich auch für Ihre Eingangsrechnungen. Selbstverständlich können Sie diese Informationen auch für einzelne Kunden oder Lieferanten abrufen.

Die Drucklisten können Sie - falls gewünscht - in einem zu Ihrer Firma passenden Layout ausgeben und mit annähernd beliebigen Inhalten (Text oder Bild) ergänzen. Aber auch ohne Ihr Eingreifen können Sie natürlich sofort eine saubere und sorgfältig gestaltete OP-Liste als Ausdruck erhalten.

Die OPVerwaltung unterstützt automatisch alle Sicherheitsmechanismen von fibuman, also auch den Kennwortschutz und die zukunftsweisende PowerKey-Technologie (falls in fibuman eingerichtet).

Auch die Datensicherheit wird wie in fibuman selbst groß geschrieben. Jede Änderung wird dokumentiert und abgelegt. Wollen Sie auf ein Backup zurückgreifen, können Sie das per Mausklick erledigen.

Konfigurieren Sie Ihr fibuman OPMoDul Ihren eigenen Wünschen und Bedürfnissen entsprechend. Geben Sie u.a. ein, welche automatischen Zahlungsziele Sie für Ein- und Ausgangsrechnungen getrennt benötigen, mit bis zu wievielen Tagen welches Skonto berechnet werden soll und wie Filter für Ihre Auswertungen eingestellt sein sollen.

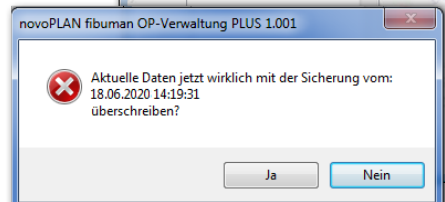
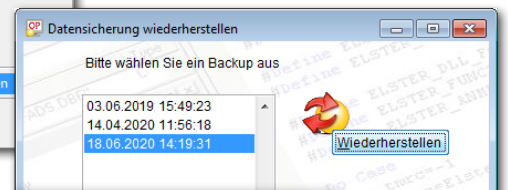
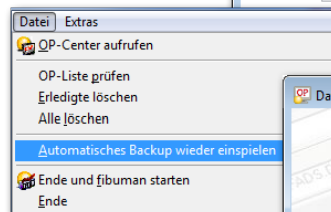
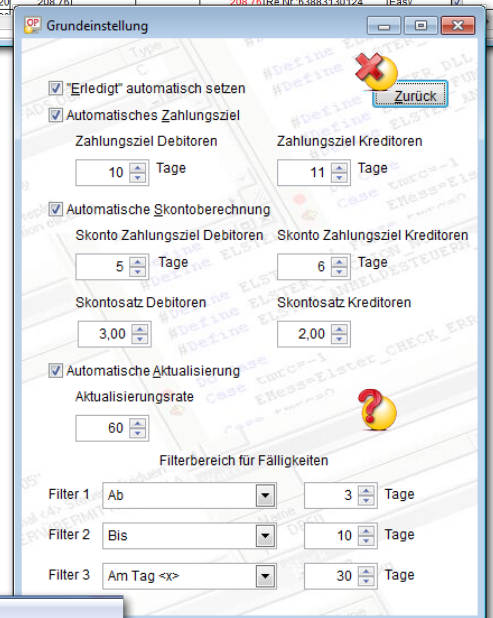
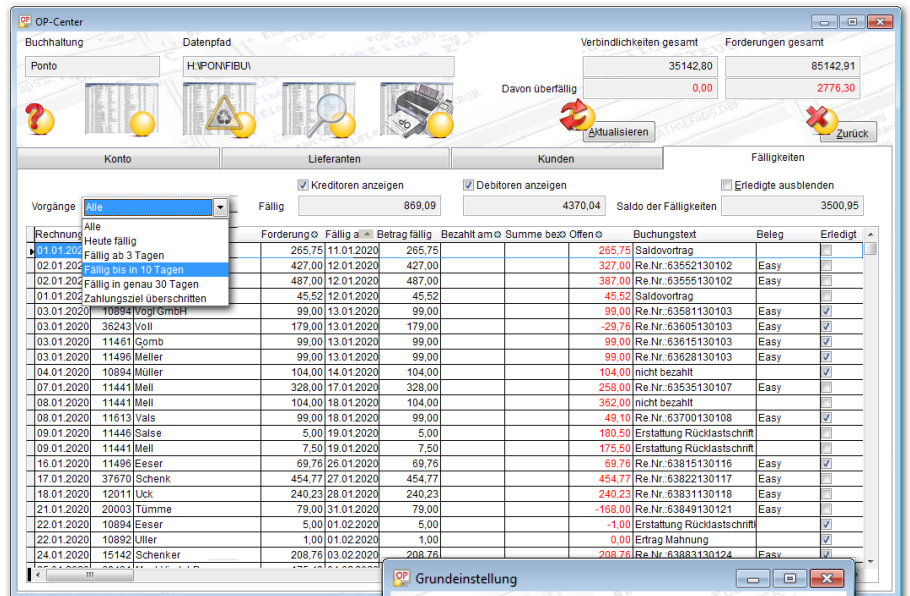

tabellarische  
Übersicht



Vorschau  
Druckliste



Layout der  
Druckliste



Druck-  
Ausgabe

In aller Regel können Sie das fibuman OPMoDul intuitiv so bedienen, wie Sie es von einem hochwertigen Windowsprodukt aus dem Haus novoPLAN erwarten dürfen. Wie alle neuen fibuman Zusatzprogramme verfügt das fibuman OPVerwaltung über eine ausführliche Onlinehilfe. Betrachten Sie dieses Hilfesystem als Nachschlagewerk, auf das Sie im Bedarfsfall jederzeit - z.B. mit der F1 Taste - zurückgreifen können. Die Hilfe ist kontextsensitiv, d.h. sie öffnet immer ein Fenster, das die gerade stattfindende Aktion erläutert.



fibuman verfügt über eine überdurchschnittliche Auswertungspalette. Somit sollte sich eigentlich die Verwendung einer DATEV®-Schnittstelle erübrigen. Schließlich ist der beste Datenschutz die Buchhaltung im eigenen Haus.

Ihr Steuerberater arbeitet leider nur mit DATEV®. Sie buchen in fibuman mit einem DATEV® Kontenrahmen. Sie übergeben dem Steuerberater am Jahresende Stapel von "gedruckten Werken". Diese muss Ihr Steuerberater dann manuell, mühsam und kostenintensiv auf DATEV® übertragen.

Das alles ist kein Problem mehr, wenn Sie mit der fibuman DATEV®-Schnittstelle arbeiten.

Auf Mausklick erstellt das fibuman DATEV®Modul aus dem monatlichen fibuman Journal eine für DATEV® lesbare Textdatei, die problemlos in das Buchhaltungssystem Ihres Steuerberaters eingelesen werden kann.

**Dies spart Ihrem Steuerberater Zeit und Ihnen Geld.**

Die fibuman DATEV®-Schnittstelle wurde mit Schreiben vom 16.12.1999, Ident-Nr. 11171 von der DATEV® selbst geprüft. Eine korrekte Datenaufzeichnung wurde dabei festgestellt. Die DATEV® weist darauf hin, dass "der Einsatz dieser Lösung beim Mandanten nur in Absprache mit dem Steuerberater erfolgen" sollte.



Das DATEV® ImportModul kann DATEV® Daten in fibuman einlesen und automatisch buchen. Der Importvorgang erfolgt mit wenigen Klicks und ohne manuellen Eingriff. Buchungsdaten müssen Buchungssätze sein, von denen jeder Einzelne einem Journaleintrag in fibuman entspricht.

Die DATEV® legt diese Daten ab 2018 im DATEV®-ASCII-Format ab. Die Daten werden automatisch von dieser Schnittstelle erkannt und weiterverarbeitet.

Nach Auswahl der Importdatei übersetzt die Schnittstelle das Datev®-Format ins fibuman Format und ergänzt die Buchungssätze vollautomatisch mit bereits in fibuman vorhandenen Informationen. Anschließend wird das erzeugte Journal in fibuman übertragen und fibuman wahlweise automatisch gestartet. Sollten überhaupt manuelle Änderungen erforderlich sein, können sie nun dort vorgenommen werden, bevor die automatische Einbuchung in das aktuelle Monatsjournal erfolgt.

Danach ist die so aus den Datev®-Dateien erstellte Buchhaltung auf dem gleichen Stand, als wären die importierten Buchungen mit fibuman „von Hand“ gebucht worden.



Die Lohnbuchhaltung ist kein Buch mit 7 Siegeln mehr! Mit KH Lohn & Gehalt erledigen Sie alle Arbeiten eines Lohnbüros eigenständig und wie ein Profi. Nur - Sie müssen kein Profi sein, da das Programm auch für Lohnbuchhaltungslaien bestens geeignet ist.

Gleich ob es sich um Festangestellte oder Aushilfen handelt, ob Sie das Gehalt des Chefs oder das des Minijobbers ausrechnen müssen, ob Urlaubszeiten oder Fehlzeiten zu berücksichtigen sind - KH Lohn & Gehalt ist das richtige Programm für Sie.

Lohnsteueranmeldung und Lohnsteuerbescheinigungen über Elster sind genauso selbstverständlich wie Meldungen an alle Krankenkassen und die Minijob-Zentrale.

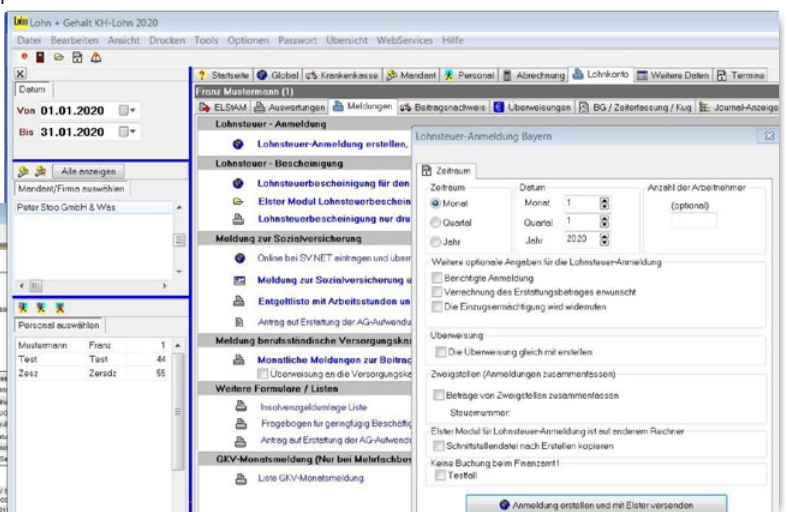

Wünschen Sie nähere Informationen zu KH Lohn und Gehalt, sprechen die novoPLAN Hotline unter 02952/8080 gern an.



Schnittstelle für den elektronischen Datenaustausch mit dem Finanzamt (Hersteller-ID 00615)

Ab dem 01. Januar 2006 gibt es keine Härtefallregelung mehr. Ihre Umsatzsteuer-Voranmeldung dürfen Sie nur noch über das Internet ans Finanzamt schicken - und ab dem 01.01.2013 nur noch authentifiziert..

Mit dem fibuman eFaModul erfassen Sie einfach Ihre Buchhaltungsdaten wie bisher. Zum 10. des Monats überprüfen Sie gegebenenfalls noch einmal die Druckvorschau und schon schicken fibuman und das eFaModul Ihre Umsatzsteuer-Voranmeldung automatisch verschlüsselt über das Internet an Ihr Finanzamt. Das war's, mit Sendebefehl und allem!

Dabei muss Ihr Buchhaltungsrechner nicht selbst ans Internet angeschlossen sein, Sie können Ihre Daten auch von einem anderen Rechner aus ans Finanzamt senden.

Wenn Sie nicht wollen, dass regelmäßig eine direkte Internet-Verbindung zwischen Ihrem Rechner und dem Computer des Finanzamts aufgebaut wird, bietet Ihnen novoPLAN einen weiteren Service im Rahmen des eFaModul-Übermittlungsvertrags an. Hierzu übersenden Sie die Daten aus Ihrem eFaModul verschlüsselt per E-Mail an das novoPLAN Rechenzentrum, das Ihre Umsatzsteuer-Voranmeldung dann frist- und formgerecht an Ihr zuständiges Finanzamt weiterleitet.

So ärgerlich und überflüssig eine solche Gesetzesänderung für Sie im ersten Augenblick auch zu sein scheint, die elektronische Datenübermittlung Ihrer Umsatzsteuer-Voranmeldung nutzt nicht nur dem Finanzamt, sondern bringt Ihnen selbst auch diverse Vorteile.

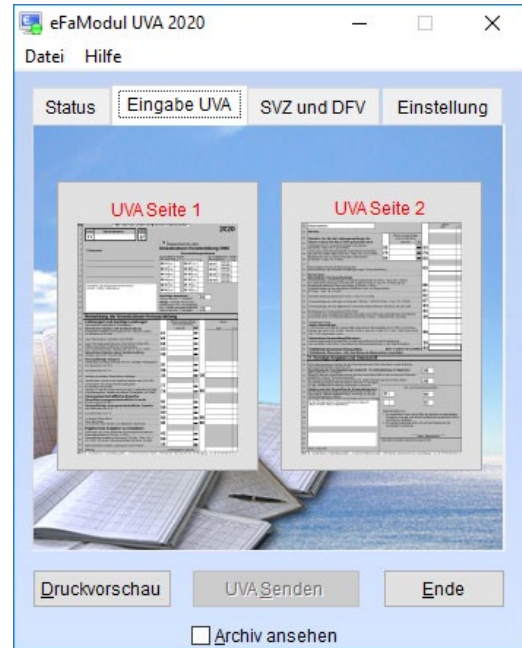

2020

Finanzamt

Umsatzsteuer-Voranmeldung 2020

30 Eingangsstempel oder -datum

Antrag auf Dauerfristverlängerung  
Anmeldung  
der Sondervorauszahlung  
(§§ 46 bis 48 UStDV)

Zur Beachtung  
Für Unternehmen, die ihre Voranmeldungen vierteljährlich zu übermitteln haben.  
Der Antrag auf Dauerfristverlängerung ist nicht zu stellen, wenn Dauerfrist-  
verlängerung bereits gewährt worden ist. Ist nicht jährlich zu wiederholen.  
Ihre Sondervorauszahlung ist nicht zu berechnen und anzumelden.

Abrechnung auf die Steuer für das Kalenderjahr 2020  
monatlich zu übermitteln haben  
(falls ja, bitte eine "1" eintragen)

38

22

10

29

26

23

11

19

1. Anmeldung der Umsatzsteuer-Vorauszahlung

Lieferungen und sonstige Leistungen  
(einschließlich unentgeltlicher Verfrachtlungen)

Steuerfreie Umsätze mit Vorsteuerabzug  
(innergemeinschaftliche Lieferungen (§ 4 Nr. 1 Buchst. b UStG)  
an Abnehmer mit USt-IdNr.)

41

44

49

43

48

Steuerpflichtige Umsätze  
(Lieferungen / sonstige Leistungen einschl. unentgeltl. Verfrachtlungen)

81

86

35

77

76

Inneregemeinschaftliche Erwerbe  
Steuerfreie inneregemeinschaftliche Erwerbe  
(Erwerbe nach § 4 Nr. 2 bis 5 UStG)

91

89

93

zum Steuersatz von 7 %

95

zum Steuersatz von 19 %

94

zu anderen Steuersätzen  
(Lieferungen land- und forstwirtschaftlicher Betriebe nach § 24 UStG  
an Abnehmer mit USt-IdNr.)

42

60

21

45

Übrige nicht steuerbare Umsätze (Leistungsart nicht in Nr. 1 bis 45)

zu übertragen in Zeile 45

USt 1A - Umsatzsteuer-Voranmeldung 2020 - novoPLAN Software GmbH - OFD-Muster-Adresse: 121.38 57344-88 3814-32

- ▶ Bei Anmeldeungssteuern wie bei der Umsatzsteuer entfällt die Papierübermittlung vollständig.
- ▶ Sie brauchen die UVA nicht zu unterschreiben.
- ▶ Sie zahlen keine Porto- oder Faxgebühren.
- ▶ Sie können die Frist zur Abgabe der Voranmeldung voll ausnutzen und müssen nicht auf Postlaufzeiten Rücksicht nehmen.
- ▶ Sie brauchen nicht mehr so lange auf die Erstattung von Gutschriften zu warten, da durch die elektronische Übermittlung die Bearbeitungszeiten im Finanzamt verkürzt werden.
- ▶ Sie bekommen sofort eine Kontrollbestätigung, dass die Voranmeldung bei Ihrem Finanzamt eingegangen ist.
- ▶ Neben der Umsatzsteuer-Voranmeldung stehen Ihnen mit dem eFaModul auch die Formulare für Dauerfristverlängerung und Sondervorauszahlung zur Verfügung. Vor der Übermittlung an Ihr Finanzamt können Sie alle Umsatzsteuerformulare nach bearbeiten und somit auch z.B. berichtigte Anmeldungen ausgeben.
- ▶ Mit dem eFaModul können Sie sicher sein, dass Ihre sachlich richtigen Angaben auch korrekt als Eingabewerte beim Finanzamt ankommen. So kann mit dem neuen System kein überarbeiteter Sachbearbeiter einen Zahlendreher einbauen, der später auf Sie zurückfällt.



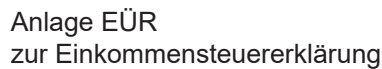

Fazit: Mit ein paar Klicks schaffen Sie die perfekte Anlage EÜR und mit der Systemfortschreibung für Folgejahre wird das Ausfüllen zur Minutensache.

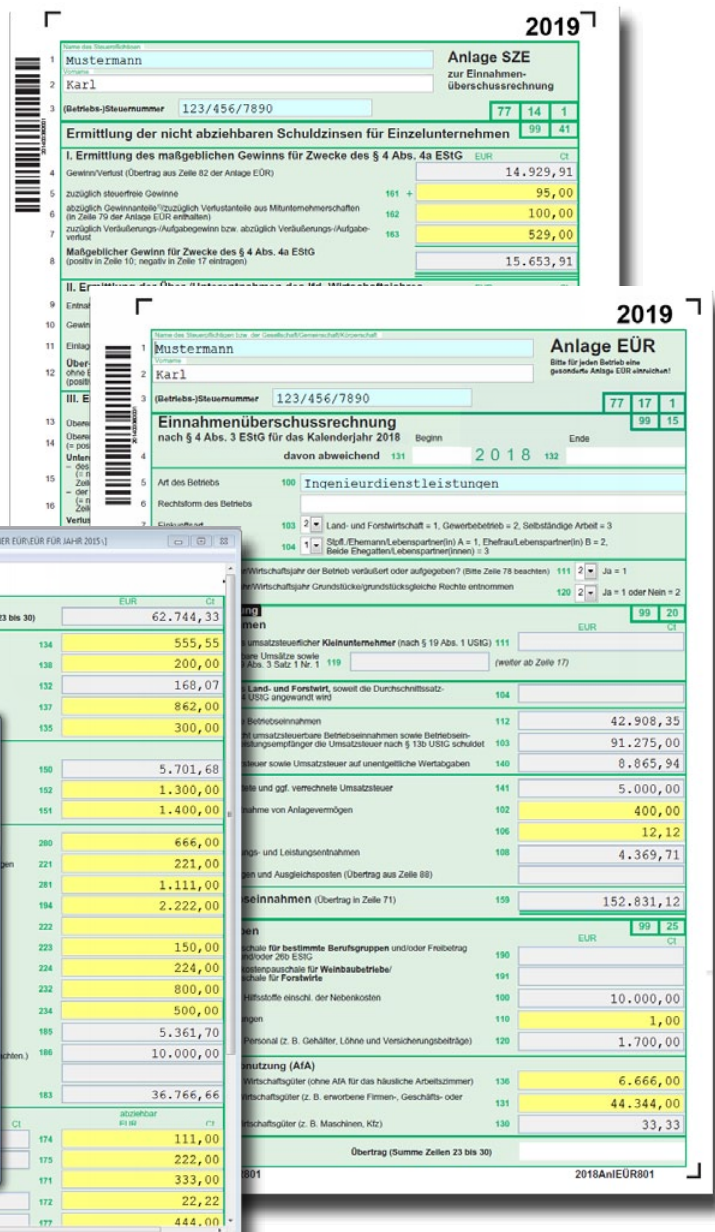



Vorbei sind die Zeiten, zu denen Sie die Kontoauszüge, die Ihnen Ihre Bank bereitstellt, Buchung für Buchung abtippen mussten.

Das fibuman BankingModul ermöglicht es Ihnen endlich, Ihre Bankvorfälle schnell, bequem und tipffehlerfrei zu buchen. Dabei ist es unerheblich, mit welchen Banken Sie zusammenarbeiten. Das Einzige, was Sie benötigen, ist eine Exportmöglichkeit für ihre Kontoauszüge als CSV-Datei. Dieses übersichtliche Exportformat wird von den meisten Banken direkt, aber auch über Programme von Drittanbietern wie z.B. T-Online® Banking, WinData®, StarMoney® und vielen anderen zur Verfügung gestellt.

Anschließend wird das erzeugte fibuman Journal in fibuman übertragen und fibuman wahlweise automatisch gestartet. Sollten an dieser Stelle weitere Anpassungen erforderlich sein, können Sie sie vornehmen, bevor die automatische Einbuchung in das aktuelle Monatsjournal erfolgt. Selbst größte Buchungsaufkommen lassen sich so in kürzester Zeit fehlerfrei durchführen.

Das fibuman BankingModul erspart Ihnen lange Buchungszeiten und stellt sicher, dass falsche Banksalden der Vergangenheit angehören.

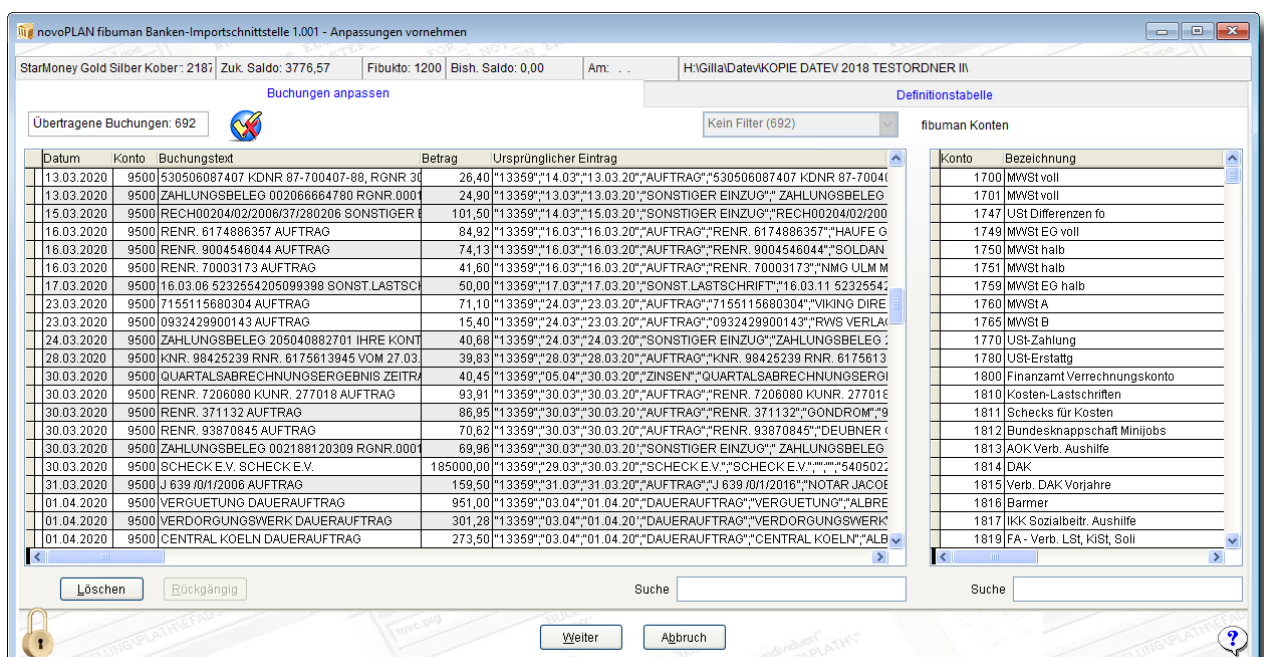

Gleich, mit welcher Bank Sie zusammenarbeiten und welches Electronic Banking Programm Sie benutzen, übersetzt die Schnittstelle nach Auswahl der zu importierenden Datei das CSV-Format ins fibuman Format und ergänzt die Buchungssätze vollautomatisch mit bereits in der Schnittstelle selbst und in fibuman vorhandenen Informationen. Alles, was Sie noch machen müssen, ist, die als Bankimport übergebenen Daten zu prüfen und gegebenenfalls mit einem korrekten Gegenkonto zu versehen. Etwaige manuelle Änderungen von Gegenkonto oder Buchungstext können Sie in einer komfortablen Eingabemaske vornehmen.

Um noch wesentlich mehr „treffsichere“ Buchungen zu übergeben, sind gleich vier zusätzliche Optimierungen integriert:

- ▶ Selbstlernfunktion
- ▶ Kontonummernautomatik
- ▶ Rechnungsnummernautomatik
- ▶ Namensuche

Die geniale Selbstlernfunktion des BankingModuls setzt darauf, dass sich ein Buchungsgeschehen immer auch einmal wiederholt und merkt sich alle Änderungen von Gegenkonto und Buchungstext. Bei jedem zukünftigen Buchungssatz schaut die Selbstlernfunktion nach, ob er in der Liste der „Präzedenzfälle“ bereits vorkommt. Wenn ja, wird die neue Buchung automatisch analog geändert. Nach kurzer Zeit werden Sie kaum noch eine Buchung manuell ändern müssen. Ihre Bank wird dann fast vollautomatisch gebucht.

Leider unterscheiden sich die meisten CSV-Dateitypen verschiedener Banken oder Softwareprogramme. Daher beinhaltet das BankingModul 13 der wichtigsten Formate, von denen eine Möglichkeit höchstwahrscheinlich für jeden zugänglich sein sollte. Die wenigen, die ein anderes Format verwenden möchten, können sich leicht alternativ ein eigenes Konfigurationsformat erstellen.

Integrierte Schnittstelle zu Bankingprogrammen:

- ▶ StarMoney®
- ▶ Profi Cash®
- ▶ T-Online Banking 6.0®
- ▶ GENO lite ZV®
- ▶ Windata professional®

Integrierte Schnittstelle zum Internetbanking von:

- ▶ Sparkasse®
- ▶ Deutsche Bank®
- ▶ Volksbank®
- ▶ Citibank®
- ▶ Comdirect Bank AG®
- ▶ Postbank®
- ▶ Cortal Consors®
- ▶ HBV®

Zusätzlich frei definierbare Schnittstelle zu weiteren Banken und Bankingprogrammen



PowerKey



Auch das noch... Jetzt dürfen die Kontrollen vom Finanzamt sogar noch mehr - sie dürfen sich nämlich direkt in Ihren Firmencomputer einloggen und Daten kopieren. Die im Rahmen des Steuereinkommengesetzes vorgesehene Änderung der Abgabenordnung bewirkt, dass die Finanzverwaltung bei Außenprüfungen einen unbeschränkten Zugriff auf Ihre EDV-Daten und ein Einsichtsrecht in die EDV-gestützte Buchführung Ihres Unternehmens bekommt.

Sie müssen sich daher auf die verschärfte Betriebsprüfungsordnung optimal vorbereiten. Sie sollten sicherstellen, dass Ihr System so ausgestattet ist, dass der Zugriff der Betriebsprüfer auf die steuerlich relevanten Daten, die Sie ihm vorlegen wollen, beschränkt wird.

Die novoPLAN Software GmbH hat einen hohen programmtechnischen Aufwand getrieben, um sicherzustellen, dass - eingeschaltete Verschlüsselung vorausgesetzt - keinerlei Informationen ungeschützt fibuman mit PowerKey verlassen.

Dies betrifft besonders die manuelle und automatische Datensicherung und das Importieren und Restaurieren von Datenbeständen.

Hier liegt eine besondere Stärke von fibuman mit PowerKey, da es bei Verwendung handelsüblicher Alternativen - etwa bei einer Verschlüsselung von Verzeichnissen oder der Verwendung verschlüsselter Laufwerke - eine erhebliche Sicherheitslücke gibt: Es müssen bekanntlich immer wieder Daten auf unterschiedliche Medien kopiert oder gesichert werden, wobei mit den beschriebenen herkömmlichen Techniken zumindest ein manueller Eingriff erforderlich ist. Sie müssen jederzeit auf den Verschlüsselungsstatus achten, wenn Sie das Medium oder Verzeichnis wechseln.

Unverschlüsselte Buchhaltungsdaten...

Datum	Beschreibung	HK	Dr	Kr	KH	Nr
20201201	1000 8310Tageskasse					
20201201	1000 8012Tageskasse					
20201201	1000 8415Sonst. Erlöse 19 %					
20201201	100017461Schubert					
20201201	100016852Deutsche Bibliothek					
20201201	100016852Deutsche Bibliothek					
20201201	1000 8310Tageskasse					
20201201	3310 1000Hiller					
20201201	3330 1000Stamm					
20201201	3330 1000Hillerberger					
20201201	4932 1000Sturn-Hansa					
20201201	4906 1000Kurier					
20201201	3410 1000Henke Klein					
20201201	4932 1000PC-Clean					
20201201	1740 1000Wuhrer					
20201201	1740 1000Rack					
20201201	121016852 8310Deutsche Bibliothek					
20201201	121016852 8310Deutsche Bibliothek					
20201201	121017461 8310Schubert					
20201201	1210 841Bank					
20201201	12101725Herrling					
20201201	121017458Hörmann					
20201201	121010180Schunkert					
20201201	121010369Neumayr					
20201201	121017456Villich					
20201201	121017452Kranz					
20201201	121017456Villich					
20201201	121014526Schweibekert					

Datum	Beschreibung	HK	Dr	Kr	KH	Nr
20201201	1000 8310Tageskasse					
20201201	1000 8012Tageskasse					
20201201	1000 8415Sonst. Erlöse 19 %					
20201201	100017461Schubert					
20201201	100016852Deutsche Bibliothek					
20201201	100016852Deutsche Bibliothek					
20201201	1000 8310Tageskasse					
20201201	3310 1000Hiller					
20201201	3330 1000Stamm					
20201201	3330 1000Hillerberger					
20201201	4932 1000Sturn-Hansa					
20201201	4906 1000Kurier					
20201201	3410 1000Henke Klein					
20201201	4932 1000PC-Clean					
20201201	1740 1000Wuhrer					
20201201	1740 1000Rack					
20201201	121016852 8310Deutsche Bibliothek					
20201201	121016852 8310Deutsche Bibliothek					
20201201	121017461 8310Schubert					
20201201	1210 841Bank					
20201201	12101725Herrling					
20201201	121017458Hörmann					
20201201	121010180Schunkert					
20201201	121010369Neumayr					
20201201	121017456Villich					
20201201	121017452Kranz					
20201201	121017456Villich					
20201201	121014526Schweibekert					

Verwenden Sie hingegen fibuman mit PowerKey, bleibt Ihnen diese Mühe und ein eventuelles fatales Übersehen einer notwendigen Verschlüsselung erspart!

Außerdem - was ist, wenn Sie Ihren Computer reparieren oder aufrüsten lassen? Soll Ihr Lieferant Ihre Buchhaltungsdateien einsehen können? Und was ist mit Ihren Neidern? Erhalten Sie Zugriff auf Ihren Rechner - direkt oder über das Internet - der Buchhaltungs-Datenordner ist schnell kopiert!

Sehen Sie selbst in den Abbildungen, was jeder Beliebige aus Ihren gehüteten Buchhaltungsdaten herauslesen kann. Anschließend vergleichen Sie die Darstellung Ihrer mit PowerKey verschlüsselten Daten...

PowerKey Version stellt absolut sicher, dass Ihre wertvollen Buchhaltungsdaten nicht in fremde Hände geraten können. Während die „normalen“ fibuman Daten im standard xBase-Format vorliegen, sind alle im fibuman Datenverzeichnis mit PowerKey abgelegten buchhaltungsspezifischen Daten mit einem hochwirksamen Algorithmus permanent auf der Festplatte verschlüsselt.

Einzig das von Ihnen selbst zu vergebende Kennwort (mehr als 4 Zeichen notwendig!) ermöglicht den Zugang zu Ihrer Buchhaltung und zu den neuen Verschlüsselungsoptionen.

Bei jeder Dateioperation, die den Bereich des vorliegenden Datenordners überschreitet, überwacht PowerKey automatisch, ob eine Verschlüsselung vorzunehmen ist und führt diese - wenn nötig - vom Anwender nicht wahrnehmbar aus. Bei allen späteren Zugriffen auf Dateien außerhalb des Datenverzeichnisses wird automatisch eine Prüfung auf Verschlüsselung vorgenommen, der entsprechende Status angezeigt und eine eventuell notwendige Entschlüsselung im Arbeitsspeicher Ihres Rechners vorgenommen. Auf der Festplatte verschlüsselte Dateien verbleiben zu jeder Zeit im verschlüsselten Zustand.

Verschlüsseln Sie Ihre Daten mit PowerKey und Sie können sicher sein, dass kein Unbefugter Ihre Buchführung oder Mandantendaten einsehen kann. Sie selbst werden keinen Unterschied zum bisherigen Arbeiten mit fibuman feststellen, weder bezüglich der Geschwindigkeit noch des Komforts.

... mit PowerKey verschlüsselt !!!



## Ein starkes Team fibuman und faktuman Office

Sie brauchen eine professionelle und einfach zu bedienende Adressverwaltung, die Sie individuell nach Ihren Bedürfnissen ausbauen können, müssen Ihre gesamte Korrespondenz abwickeln, müssen Angebote, Auftragsbestätigungen, Lieferscheine, Rechnungen, Mahnungen und Bestellungen schreiben, haben keinerlei Übersicht mehr über Termine, eine Mailingaktion mit Serienbriefen und Rundfaxen steht ins Haus und Sie wollen endlich wissen, welche Kunden in Köln seit Mitte Mai mehr als 20.000 Euro umgesetzt haben...

Kurz gesagt, jede Menge Probleme. Wir haben die Lösung: faktuman Office mit easyfakt, die zukunftsweisende Komplettlösung für Ihre Büroorganisation.

faktuman Office ist das Standardprogramm für alle Anwender, die ihre umfangreichen Adressbestände, Termine, Vorgänge und den gesamten Schriftverkehr professionell und übersichtlich verwalten wollen. Mit faktuman Office erhalten Sie das Basispaket der faktuman-Reihe, das für klein- und mittelständische Betriebe und Freiberufler gleichermaßen geeignet ist. Als Zusatzprogramm können Sie easyfakt, die schnelle und komfortable Auftragsbearbeitung bestellen.

Einer der größten Vorzüge des faktuman Office Pakets ist, dass Sie dieses Programm perfekt auf Ihre eigenen Bedürfnisse zuschneiden können. Gleich ob Sie mit faktuman Office das Büro einer mittelständischen Firma effizient organisieren, Rechnungen für einen Handwerkerbetrieb schreiben oder die Vereinsverwaltung Ihres Tennisclubs übernehmen wollen, faktuman Office ist Ihr idealer Partner. Übrigens, faktuman Office lässt sich darüber hinaus auch schnell an eine Arztpraxis mit Patientendatei oder an eine Anwaltskanzlei anpassen.

faktuman Office, der Büro-Organisationsmanager der novoPLAN ist ein äußerst komplexes, aber dennoch übersichtliches und einfach zu bedienendes Programm, das Ihnen nahezu alle im Büro anfallenden Arbeiten abnehmen kann.

Mit faktuman Office bringen Sie Datenbank, Textverarbeitung, Faxprogramm, Adress- und Terminverwaltung, Auftragsbearbeitung und Schriftwechsel unter einen Hut. Dabei können Sie alle diese Programme individuell so einstellen, wie Sie es benötigen.

fibuman und faktuman Office mit easyfakt sind ein unschlagbares Team, das durch perfektes Zusammenspiel viel Arbeit und Zeit erspart. Natürlich können Sie fibuman, das bewährte Buchhaltungsprogramm der novoPLAN zusammen mit faktuman Office, dem leistungsstarken Büroorganisationsmanager und easyfakt, der bequemen und umfassenden Auftragsbearbeitung ergänzen. Debitoren- und Kreditorenkonten legt faktuman Office automatisch in fibuman an, Rechnungen und Gutschriften bucht easyfakt ohne Ihr Zutun.

Wenn Sie faktuman Office kennengelernt haben, werden Sie diesen Büro-Profi nie mehr missen wollen.

- ▶ einfachste Bedienung, branchenneutral
- ▶ Anzahl der Adresseingabefelder bequem erweiterbar
- ▶ auch mit geringsten Vorkenntnissen erfolgreich einsetzbar, kurze Amortisationszeit durch hohe Kosteneinsparung
- ▶ vorbildlicher Support

### Adressverwaltung

- ▶ Anzahl Adressen unbegrenzt, Adressnummer- optional automatische/manuelle Vergabe, Debitor (10.000-99.000), Kreditor (70.000-99.000), Sonstige (über 100.000)
- ▶ Bemerkungsfeld beliebig lang
- ▶ individuelle Erweiterung der Standard-Adressmaske mit bis zu 99 Feldern
- ▶ OLE-Felder z.B. für Bilder oder Grafiken
- ▶ Ansprechpartnerverwaltung, Verbundadressen
- ▶ Konditionsgruppen frei definierbar, Bankverbindungen
- ▶ Postleitzahl- und Vorwahlautomatik, Länderkennndaten
- ▶ Angabe erster/ letzter Kontakt, Umsatzzahlen, OPs
- ▶ Umfangreiche schnelle Suchoptionen, Filter für bestimmte Adressgruppen, speicher- und aufrufbar
- ▶ automatische Dublettenkontrolle
- ▶ Rufnummer identifizieren, Im-/Export von Adressen

### Orts- und Länderverwaltung

- ▶ Selbstlernend, Orts- und Länderautomatik
- ▶ Länder mit Währung, Kurs, Landeskürzel und internationaler Vorwahl, Orte mit Postleitzahl und Vorwahl

### Termin- und Korrespondenzverwaltung

- ▶ Das perfekte papierlose Büro – sogar eingehende Briefe können gescannt und bei der Adresse abgelegt werden (externes Scannerprogramm erforderlich)
- ▶ Integrierte interne Textverarbeitung, Aufruf beliebiger externer Textverarbeitung, z.B. Word mit Übergabe aller Daten und Speicherung des Dokuments zur entsprechenden Adresse
- ▶ Standardtexte, Mustervorlagen
- ▶ Rundschreiben und Serienfaxe, direktes Faxen aus faktuman Office, mit Winfax auch automatische Übergabe der Nummer
- ▶ Telefonieren aus faktuman Office mit Rufnummernübergabe (externes Telefonprogramm erforderlich)
- ▶ E-Mail-Anbindung mit dem PDF-Mailer®\*
- ▶ Etikettendruck, Listen und Auswertungen

### Auftragsbearbeitung und Mahnwesen

- ▶ Integrierte Artikelverwaltung
- ▶ Formulargenerator
- ▶ Angebote, Auftragsbestätigungen, Lieferscheine, Rechnungen, Gutschriften, Bestellungen
- ▶ Kontenabstimmung und Mahnungen
- ▶ Übernahme einzelner Dokumente vom Angebot bis zur Mahnung, auch Übernahme früherer Belege
- ▶ Wiedervorlageverwaltung

### Weitere Highlights

- ▶ Kalender, Rechner
- ▶ Umsatzauswertungs- und GrafikModul

### Sicherheit

- ▶ Datensicherungsoption, Prüfung auf Datenintegrität
- ▶ Kennwortschutz auf 2 Ebenen



## Infobase Topsecret

ist Ihr sicherer und komfortabler Datensafe  
für Texte, Bilder, Multimediasequenzen und alle wichtigen  
Dateien - Unverzichtbar für die Sicherheit Ihrer Daten!!!

- Notizbuch, Merkzettel (Ideen, Planung, Terminkalender...)
- Uneinsehbarer Speicherplatz für Kennwörter (allgemein)
- Sicherer Speicherplatz für PINs und TANs (z.B. für Banking)
- Geschützter Ort für Zugangsinfos von Internetseiten/ Login-Infos
- Foto- und Videoarchiv, nach beliebigen Kriterien zu filtern, bearbeiten und drucken
- Datensafe für wichtige Dateien + direkte Bearbeitungsmöglichkeit
- Telefon- und Adressverzeichnis
- persönliches Tagebuch

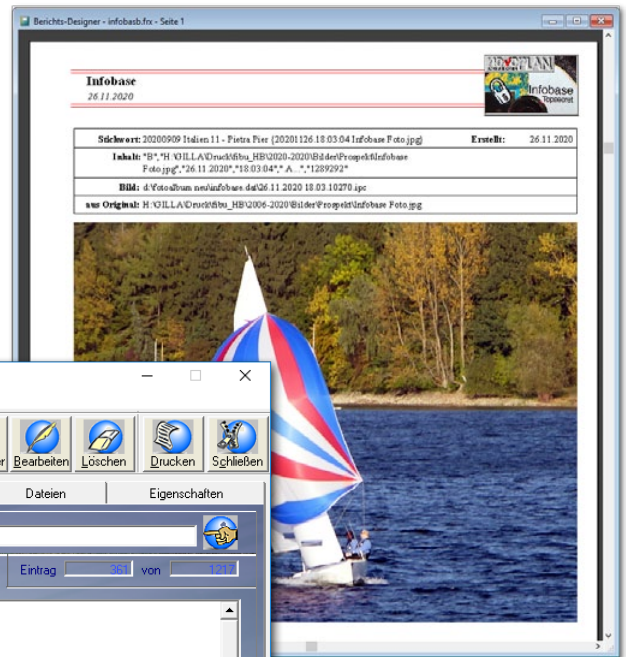
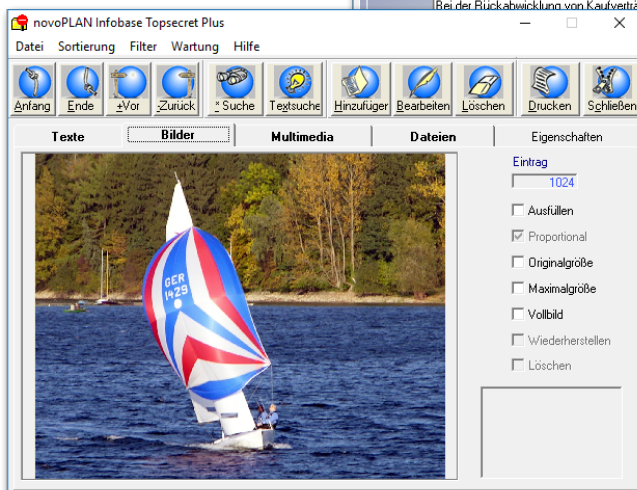

- Gesicherte Ablage von Multimediasequenzen
- Via „Cut and Paste“ sicheres Ablegen, Bearbeiten und Ausdrucken aller über die Windows Zwischenablage zugänglichen Textinformationen

- Speichern und Verschlüsseln schützenswerter Objekte durch einfaches „Drag and Drop“
- Direktes Starten von externen Programmen (z.B. Excel, Word u.v.m.) zur Weiterbearbeitung der in Infobase gespeicherten Dateien
- Automatisch verschlüsseltes Abspeichern von in externen Programmen veränderten Dateien in Infobase Topsecret
- Secure Messaging im Intranet, geschützter Informationsaustausch im lokalen Netz mit Datensatzaktualisierung im 5 Sekundentakt!

Auszug aus der Beilage Motor und Technik Nr. 100/18D

### Infobase Topsecret von Novoplan

## Datentresor im PC

Was auf einer Computer-Festplatte gespeichert ist, soll nicht immer für jedermann öffentlich einsehbar sein. Den privaten Text oder die vertrauliche Kalkulation eines neuen Projekts kann man zwar mit der Kennwort-Funktion des Schreib- oder Rechenprogramms schützen. Aber im Internet findet sich für fast jede Software schnell ein Code-Knacker. Ein zweites Problem gibt es, wenn viele unterschiedliche Daten geheimgehalten werden sollen. Wie schützt man Bilder im JPG-Format, Videos als AVI-Datei oder sonstige Inhalte, wie etwa die Buchhaltungsdaten eines Unternehmens? Seit dem 1. Januar dürfen Finanzbeamte unabhängig von der üblichen Betriebsprüfung unangemeldet anrücken und jeden Computer durchforsten. Diesen Sach-

verhalt haben wohl die Programmierer von Novoplan (Telefon 0 29 52/80 80) im Auge gehabt, als sie ihr Infobase Topsecret entwickelten. Das westfälische Softwarehaus stellt nämlich seit vielen Jahren Standard-Programme für die Buchhaltung und Fakturierung her. Mit Infobase soll man jede Art von Daten sichern können, und das haben wir ausprobiert. Auf der Internetseite ([www.novoplan.de](http://www.novoplan.de)) findet man eine voll funktionsfähige Testversion, die 45 Tage läuft. Danach muß man das Paket für 158 Euro kaufen, erhält dafür aber gleich eine Lizenz für fünf Windows-Arbeitsplätze. Der Datensafe ist nach der Installation kinderleicht zu bedienen: Man schiebt einfach Dateien aller Art in das Software-Fenster. Sofort beginnt die Verschlüsselung, und man kann die Original-Datei auf der Festplatte löschen, je nach Einstellung sogar automatisch. Im Unterschied zu einem virtuellen Laufwerk mit Datenschutzfunk-

tionen sind bei Infobase alle Daten permanent auf der Festplatte verschlüsselt und deshalb unliebsamen Intranet- oder Internetspionen verborgen. Das Programm nimmt alles auf, was man ihm vorsetzt, selbst Videofilme vom Kamkorder. Bilder lassen sich noch in Infobase betrachten, alle anderen Dokumente in ihrem Herkunftsprogramm. Man kann Notizen zu den einzelnen Dokumenten anlegen und einzelne Datensätze suchen, etwa alle Parteispendenquittungen aus Köln. Dabei helfen ein Abfrageassistent und ein Bericht-Generator, beide mit viel Komfort. Novoplan verwendet für die Verschlüsselung keinen Standard-Algorithmus, sondern Cryptor IV von Xitech, das bislang nicht „geknackt“ wurde. Im lokalen Intranet kann man die empfehlenswerte Software auch als Messenger nutzen, also kurze Texte mit Kollegen im Netzwerk austauschen. Das ist ein schöner Zusatznutzen.

MICHAEL SPEHR

# Frankfurter Allgemeine

ZEITUNG FÜR DEUTSCHLAND

- Ein Spitzenprogramm ! - sagt auch mein Steuerberater. F... GmbH, Schiffweiler
- Hiermit möchten wir Ihnen für fibuman ein „DANKESCHÖN“ sagen. Der Weg zu fibuman führte über alle(!) Konkurrenzprogramme... Sachliche, schnelle und absolut ehrliche Auskünfte gab uns allein fibuman Hersteller novoPLAN. T... International B..., Nürnberg
- ... muss ich mich bei Ihnen erst einmal bedanken... mit diesem Programm kann man aber spielend jederzeit die derzeitige Geschäftslage abfragen. Bäckerei B..., Ennepetal
- Ich habe schon einige Buchhaltungsprogramme ausprobiert, aber bis jetzt noch keines gefunden, das 1. so logisch aufgebaut und gut im Handbuch erklärt ist, 2. so schnell und zuverlässig arbeitet, 3. eine solche Fülle von schnellen und reichhaltigen Informationen bietet, 4. so viele Erleichterungen enthalten wie das von Ihnen erstellte Programm. Kurz und gut. Sie haben ein Programm erstellt, das für den Anwender ob Anfänger, Fortgeschrittener oder Profi das optimale bietet. Oswald G., Burgrieden
- Zur Anwendung des Programms nur drei Worte: Ich war begeistert! Ich kann Ihr Haus zu dieser Leistung nur beglückwünschen... Reinhard H., Starnberg
- Ich möchte Ihnen nur kurz mitteilen, dass Ihr fibuman Buchungsprogramm unsere Erwartungen bei weitem übertroffen hat. Wir können Ihnen zu diesem Buchungsprogramm nur gratulieren Jürgen L... GmbH, Duisburg
- Ich finde, es verdient Anerkennung, mit welcher Freundlichkeit und auch Geduld Sie alle Fragen (oft auch überflüssige) und Probleme des Anwenderkreises Ihrer Software beantworten und mit Rat und Tat auftretende Schwierigkeiten lösen helfen. Hans- R..., Köln
- Unseren ersten Monatsabschluss haben wir nun hinter uns und sind täglich begeistert über unser schnelles Weiterkommen in der Umstellung unserer Buchhaltung. ... Diesen Erfolg haben wir nicht nur Ihrem ausgereiften Programm zu verdanken, sondern auch Ihrem persönlichen Einsatz. A.. Import GmbH, Bonn
- Spitze, was Sie mit fibuman e bieten. Für weniger umfangreiche Auswertungen, als fibuman sie bietet, haben wir in den vergangenen Jahren ein Mehrfaches der Programmkosten unserem Steuerberater gezahlt. H... Design, Freising
- Die Entscheidung für Ihre Software muss als Glücksgriff bezeichnet werden, nachdem eine Prüfung durch das Finanzamt reibungslos verlief und das Einschalten des Steuerberaters erst gar nicht erwogen wurde. I... GmbH, Sinsheim
- Ich buche immer vorm Fernseher. fibuman klingelt ja, wenn ich was falsch mache... NN
- Ich kann nur sagen: Das Programm ist super, die Hotline ist Spitze, weiter so!!! Ingenieurbüro W., Sistrans
- Ich war in den vergangenen 10 Jahren mit fibuman sehr zufrieden gewesen und werde Ihr Softwareangebot gerne weiterempfehlen. Auch mein Steuerberater war mit den Unterlagen, die ich ihm mit fibuman zur Verfügung stellen konnte, sehr zufrieden. Udo E..., Backnang
- ... novoPLAN = Top Programme mit Top Service Hermann M..., Attendorf
- Vorerst herzlichen Dank für Euer tolles Programm fibuman, welches ich schon viele Jahre zur vollsten Zufriedenheit verwende. Karl B..., Sommerien
- Ich kann Ihnen an dieser Stelle ein sehr großes Lob aussprechen. fibuman ist für mich als perfekt anzusehen. Das Arbeiten gestaltete sich immer als sehr einfach und schnell. Probleme sind unbekannt. Ich frage mich, was wollen Sie noch verbessern? Vielen Dank. S... Company, Bochum
- Danke an die Programmierer von fibuman. Ich bin Buchhaltungslaie und auf gute Software angewiesen. Und da bin ich froh, auf so ein hervorragendes Programm gestoßen zu sein. Ray H..., Berlin
- Ministerium der Finanzen, Land Brandenburg, 14480 Potsdam, Frau Heinrich
- Liegenschafts- u. Bauamt Potsdam, 14469 Potsdam, Herr Pifremont
- Frankfurter Hypothekenbank AG - EuroHypo, 60311 Frankfurt, Herr Lürmann
- Paul Wurm GmbH, 70329 Stuttgart, Herr Wurm
- Engel Verlag, 77679 Kehl, Frau Engel
- Nies, Büro-Service, 75446 Wiernsheim, Frau Nies
- Isolde Schmidt, Steuerberatung, 10317 Berlin, Frau Garling
- UB-Data - Gesellschaft für Unternehmensberatung und Datenverarbeitung mbH, 14482 Potsdam, Frau Schinauer
- DRK, Ortsverband Leonberg, 71229 Leonberg, Herr Mettier
- Gasthof zur Post, 57439 Attendorf, Herr Metten

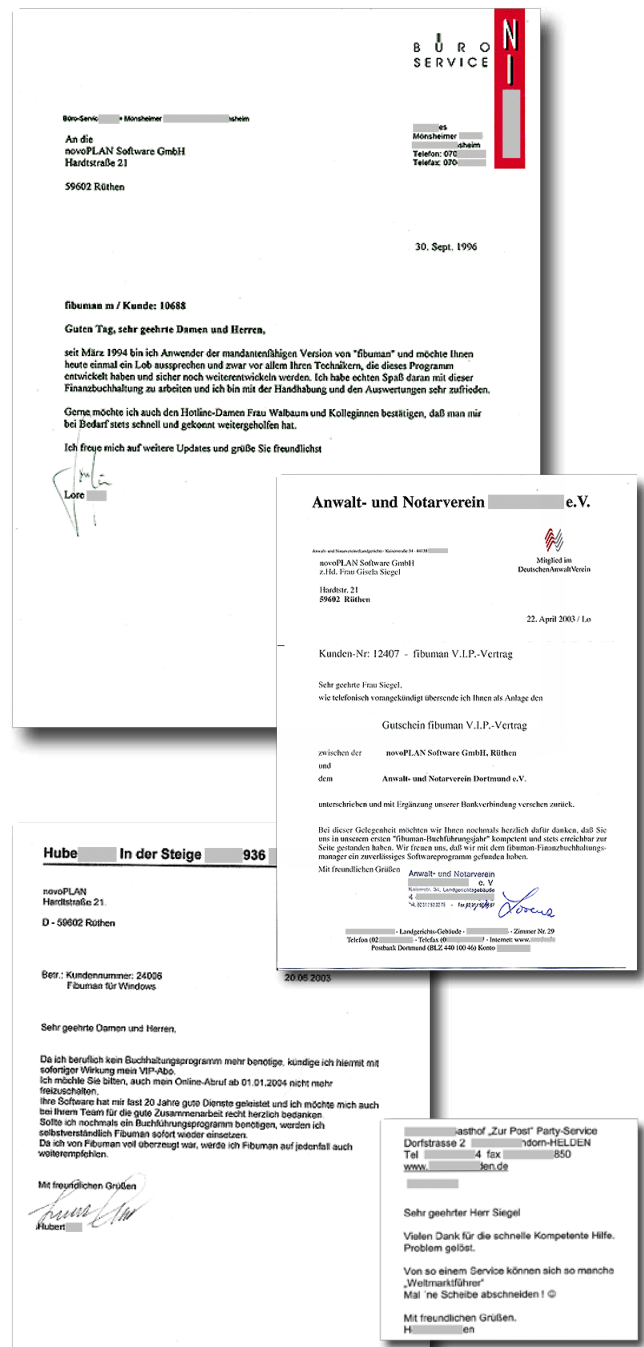

- Stabe! Company, 44866 Bochum, Herr Stabe
- Firma AV-Design, 51379 Leverkusen, Herr Jagenburg
- Kreisjugendring Herzogtum Lauenburg, 23879 Mölln, Frau Paul
- Ariane Aluminium-Systeme GmbH, 57368 Lennestadt, Frau Hamerschmidt
- Isabella Glegola, Strickdesign, 20537 Hamburg
- Archi-Comp, 69198 Schriesheim, Herr Goerlach
- Anlaufstelle für Sozialberatung, 37 79 Göttingen, Herr Tesche
- Arthur Matz, Steuerbevollmächtigter, 76829 Landau, Herr Matz
- Walter M. Bittner, Klavierstimmer, A-5111 Bürmoos (Österreich)
- NWT Neue Wärmetechnik GmbH, 22143 Hamburg, Herr Markert
- Helmut Steinmann, Freier Architekt, 79249 Merzhausen
- Wilhelm Ams, Hausverwaltung, 12309 Berlin, Herr Ams
- EDV Dienstleistungen, 67112 Mutterstadt, Herr Schröder
- Vogler GmbH, Kies-/Sandwerk, 67346 Speyer, Frau Haster-Peterka
- Max Veith, Ehrenkreishandwerksmeister, 63071 Offenbach
- Renate Weinmann, Steuerberaterin, 42553 Velbert

## Hiermit bestelle ich kostenpflichtig

die auf dieser Bestellkarte markierten Produkte und/oder Dienstleistungen:

Ich zahle per: ☐ Post-Nachnahme  
☐ Lastschrift  
 SEPA-Lastschriftmandat ausfüllen

Ich wünsche Lieferung per: ☐ CD (Aufpreis EUR 38)  
 (nur eine Option möglich) ☐ E-Mail/Internet-Download  
 (nur bei Lastschrift)

für das Computersystem ☐ Windows ☐ MacOS

Name.....

Straße.....

Ort.....

Telefon/Telefax.....

e-mail.....

Datum/Unterschrift.....

### Bitte unbedingt ankreuzen

- ☐ Ich habe die Allgemeinen Geschäftsbedingungen/Lizenzvereinbarung mit Ergänzung, die Datenschutzerklärung und bei Lieferung über E-Mail/Download die "Widerrufsbelehrung für digitale Inhalte", bei Lieferung per Datenträger die "Widerrufsbelehrung für Warenlieferungen" und bei Dienstleistungen die "Widerrufsbelehrung für Dienstleistungen" der novoPLAN Software GmbH gelesen und akzeptiert.

#### Bei Lieferung per E-Mail und/oder Internet-Download

- ☐ Ich stimme ausdrücklich zu, dass die novoPLAN Software GmbH vor Ablauf der Widerrufsfrist mit der Ausführung des Vertrages beginnt. Mir ist bekannt, dass ich durch diese Zustimmung mit Beginn der Ausführung des Vertrages mein Widerrufsrecht verliere.

#### Bei Abschluss von Dienstleistungsverträgen (V.I.P.-Vertrag, Fernwartungsvertrag, Vertrag über externe Datensicherung u.a.)

- ☐ Ich bin einverstanden und verlange ausdrücklich, dass Sie vor Ende der Widerrufsfrist mit der Ausführung der beauftragten Dienstleistung beginnen. Mir ist bekannt, dass ich bei vollständiger Vertragserfüllung durch Sie mein Widerrufsrecht verliere.

## SEPA Lastschriftmandat

(für Ihre Bank)

Gläubiger-Identifikationsnummer DE18ZZZ00000655559

Mandatsreferenz (novoPLAN Kunden-Nr.) WIRD SEPARAT MITGETEILT  
 Ich ermächtige die novoPLAN Software GmbH, Zahlungen von meinem Konto mittels Lastschrift einzuziehen. Zugleich weise ich mein Kreditinstitut an, die von der novoPLAN Software GmbH auf mein Konto gezogenen Lastschriften einzulösen.

Hinweis: Ich kann innerhalb von acht Wochen, beginnend mit dem Belastungsdatum, die Erstattung des belasteten Betrages verlangen. Es gelten dabei die mit meinem Kreditinstitut vereinbarten Bedingungen.

IBAN .....

BIC.....

Ort/Datum.....

Unterschrift.....

Preise in Euro incl. 19% MwSt.	Einzelplatz	Netzwerk*
<b>Jahresversionen</b>		
1st fibuman Jahresversion	<input type="checkbox"/> 79	
fibuman e Jahresversion	<input type="checkbox"/> 149	<input type="checkbox"/> 169
fibuman f Jahresversion	<input type="checkbox"/> 199	<input type="checkbox"/> 259
fibuman m Jahresversion	<input type="checkbox"/> 349	<input type="checkbox"/> 449
für das Jahr	<input type="checkbox"/> 2019	<input type="checkbox"/> 2020
<b>Jahresübergreifende Versionen:</b>		
1st fibuman (Einsteiger-EÜR)	<input type="checkbox"/> 168	
fibuman e (Einnahme-Überschuss-Rechn.)	<input type="checkbox"/> 478	<input type="checkbox"/> 588
fibuman f (Finanzbuchhaltung)	<input type="checkbox"/> 798	<input type="checkbox"/> 958
fibuman m (mandantenfähige Buchhaltung)	<input type="checkbox"/> 1088	<input type="checkbox"/> 1298
<b>Zusatzprogramme:</b>		
BWA zu fibuman e	<input type="checkbox"/> 98	<input type="checkbox"/> 148
BWA zu fibuman f	<input type="checkbox"/> 148	<input type="checkbox"/> 178
ImportModul fibuman	<input type="checkbox"/> 135	<input type="checkbox"/> 168
easyImportModul	<input type="checkbox"/> 198	<input type="checkbox"/> 268
Inventarverzeichnis zu e	<input type="checkbox"/> 128	<input type="checkbox"/> 148
Inventarverzeichnis zu f/m	<input type="checkbox"/> 158	<input type="checkbox"/> 198
Kontenrahmen zu e, f, m	<input type="checkbox"/> 48	<input type="checkbox"/> 68
fibuKURS zur EÜR	<input type="checkbox"/> 228	<input type="checkbox"/> 258
DATEV® ImportModul (Windows)	<input type="checkbox"/> 298	<input type="checkbox"/> 398
DATEV® ExportModul (Windows)	<input type="checkbox"/> 298	<input type="checkbox"/> 398
BankingModul fibuman (Windows)	<input type="checkbox"/> 248	<input type="checkbox"/> 298
PowerKey fibuman	<input type="checkbox"/> 188	<input type="checkbox"/> 268
fibuman Offene PostenModul	<input type="checkbox"/> 248	<input type="checkbox"/> 298
fibuman Offene PostenModul Plus		<input type="checkbox"/> 358
EÜRForm 2020 bis 2 Steuernummern**	<input type="checkbox"/> 168	<input type="checkbox"/> 268
EÜRForm 2020 bis 99 Steuernummern**	<input type="checkbox"/> 298	<input type="checkbox"/> 398
eFaModul 2020 bis 4 Steuernummern**	<input type="checkbox"/> 148	<input type="checkbox"/> 248
eFaModul 2020 5-99 Steuernummern**	<input type="checkbox"/> 228	<input type="checkbox"/> 298
faktuman Office light	<input type="checkbox"/> 198	
faktuman Office	<input type="checkbox"/> 485	<input type="checkbox"/> 818
faktuman Office + (mandantenfähig)	<input type="checkbox"/> 548	<input type="checkbox"/> 928
faktuman Office mit easyfakt	<input type="checkbox"/> 698	<input type="checkbox"/> 128
faktuman Office+ mit easyfakt	<input type="checkbox"/> 768	<input type="checkbox"/> 1338
ImportModul faktuman	<input type="checkbox"/> 148	<input type="checkbox"/> 188
BanktransferModul	<input type="checkbox"/> 128	<input type="checkbox"/> 278
UmsatzauswertungsModul	<input type="checkbox"/> 128	<input type="checkbox"/> 278
GrafikModul (Windows)	<input type="checkbox"/> 128	<input type="checkbox"/> 278
Umsatz+GrafikModul (Windows)	<input type="checkbox"/> 188	<input type="checkbox"/> 358
Infobase Topsecret (Windows)	<input type="checkbox"/> 168	<input type="checkbox"/> 298
Lohn & Gehalt Professionell (Windows)		<input type="checkbox"/> 469
Lohn & Gehalt (Windows)	<input type="checkbox"/> 199	
Schnittstelle zum Finanzamt Lohn & Gehalt	<input type="checkbox"/> 109	<input type="checkbox"/> 239

\* Netzwerk 5 Plätze; mehr Plätze auf Anfrage

\*\* Angabe der Anzahl der Steuernummern pro Einzelplatz bzw. pro Netzwerklizenz

## V.I.P.-Verträge

Jahresbeitrag in Euro incl. 19% MwSt.	Einzelplatz	Netzwerk*
für fibuman	<input type="checkbox"/> 279	<input type="checkbox"/> 359
für faktuman Office	<input type="checkbox"/> 279	<input type="checkbox"/> 359
für die Lohnbuchhaltung	<input type="checkbox"/> 189	<input type="checkbox"/> a.A.
eFaModul für 1-4 Steuernummern	<input type="checkbox"/> 99	<input type="checkbox"/> 199
eFaModul für 5-99 Steuernummern	<input type="checkbox"/> 189	<input type="checkbox"/> 269
EÜRFormModul für bis zu 2Steuernummern	<input type="checkbox"/> 99	<input type="checkbox"/> 199
EÜRFormModul für 5-99 Steuernummern	<input type="checkbox"/> 179	<input type="checkbox"/> 269

## Fernwartungsvertrag

Preise in Euro incl. 19% MwSt.	pro Rechner bei bis zu 5 Rechnern	pro Rechner bei mehr als 5 Rechnern
Jahresbeitrag	<input type="checkbox"/> 99	<input type="checkbox"/> 89
Anzahl der Rechner, für die der Fernwartungsvertrag abgeschlossen wird:	.....	

Vertragsbedingungen bitte bei novoPLAN anfordern und unterschreiben.  
 Alle Preise bei Lieferung per Internet Download, Preise bei CD-Versand zzgl.  
 EUR 38 für den V.I.P.-Vertrag fibuman, faktuman Office und Lohnbuchhaltung,  
 EUR 18 für den V.I.P.-Vertrag eFaModul oder EÜRFormModul.

Die novoPLAN Software GmbH hat sich bemüht, vollständige und korrekte Informationen zusammenzustellen. Für Irrtümer und Fehler in dieser Beschreibung der vorgestellten Programme kann jedoch keine Haftung übernommen werden. Die novoPLAN Software GmbH behält sich Änderungen im Leistungs- und Serviceumfang Ihrer Programme vor. fibuman und novoPLAN sind eingetragene Warenzeichen der novoPLAN Software GmbH. Windows, Macintosh, DATEV, TeamViewer sind eingetragene Warenzeichen zugunsten Dritter. Alle Preisangaben (gültig ab dem 01.01.2020) sind - wenn nicht anders gekennzeichnet - unverbindliche Preisempfehlungen in Euro incl. 19% MwSt., pro Lieferung zuzüglich Versandkosten bei Lieferung auf CD Euro 8,- innerhalb Deutschlands, Euro 15,- ins europäische Ausland. Bitte beachten Sie, dass Ihr Auftrag nur bearbeitet werden kann, wenn Sie das SEPA Lastschriftmandat ausfüllen und unterschreiben, sowie Ihr Einverständnis geben, vor Ende der Widerrufsfrist mit der Ausführung der beauftragten Dienstleistung bzw. mit der Ausführung des Vertrags zu beginnen und die AGB und die Datenschutzerklärung der novoPLAN Software GmbH anerkennen.