



faktuman

DER BÜROORGANISATIONSMANAGER

Office

NOVOPLAN
SOFTWARE GMBH

Wenn Sie auch schon einmal solch einen
 "Brief" geschrieben haben,
 sollten Sie sich über faktuman Office informieren...

An Firma... (...wo hab' ich nur diese verfl... Adresse jetzt schon wieder?)
 Hintertupfingen, den... (...wo ist mein Kalender?) 2020

Betr.: Ihre Bestellung vom... (...wo hab' ich die schon wieder hingelegt?)
 Sehr geehrter Herr... (...und wer ist der zuständige Ansprechpartner bitte?)
 wir danken Ihnen für Ihr Schreiben vom ... (...war das nun gestern oder
 vorgestern?), dem wir noch Folgendes hinzuzufügen haben... (...1000 mal
 geschrieben und nun zum 1001. Mal!)

Ich werde Sie am 26.10.2020 (...den Termin kann ich mir nie merken) anru-
 fen (...wo hab' ich seine Durchwahl notiert?), damit wir nähere Einzelheiten
 besprechen können (...wetten, dass ich dann meine Notizen nicht finde?).
 Ich freue mich aber, Ihnen mitteilen zu können, dass wir Ihnen als einem
 unserer umsatzstärksten Kunden (...der Taschenrechner qualmte, bis ich
 wusste, wie viel der insgesamt gekauft hat!) noch bessere Konditionen
 einräumen können (...hoffentlich vergesse ich das nicht!).

Ihre Idee, ein Rundschreiben herauszugeben, finde ich sehr gut (...er
 muss ja auch nicht die richtigen Adressen herausuchen und Etiketten
 schreiben!). Gern faxe ich Ihnen den Text vorab zu (...irgendwo hab' ich
 doch die Faxnummer notiert...). Wenn Sie möchten, kann ich Ihnen auch
 eine Liste aller Großhändler, die Ihrem Gebiet zugehören und die das von
 Ihnen vertretene Produkt erst seit einem Jahr führen, zuschicken (...das
 Wochenende ist gerettet, Feierabend ade!)

Mit freundlichen Grüßen

Kurzblick GmbH

Gotthilf Waterloo (...bei jedem Brief dasselbe und unterschreiben muss
 ich auch noch!)

Sie brauchen eine professionelle und einfach zu bedienende Adressverwaltung, die Sie individuell nach Ihren Bedürfnissen ausbauen können, müssen Ihre gesamte Korrespondenz abwickeln, müssen Angebote, Auftragsbestätigungen, Lieferscheine, Rechnungen, Mahnungen und Bestellungen schreiben, haben keinerlei Übersicht mehr über Termine, eine Mailingaktion mit Serienbriefen und Rundfaxen steht ins Haus und Sie wollen endlich wissen, welche Kunden in Köln seit Mitte Mai mehr als 20.000 Euro umgesetzt haben...



Kurz gesagt, jede Menge Probleme. Wir haben die Lösung: faktuman Office mit easyfakt, die zukunftsweisende Komplettlösung für Ihre Büroorganisation.

faktuman Office ist das neue Standardprogramm für alle Anwender, die ihre umfangreichen Adressbestände, Termine, Vorgänge und den gesamten Schriftverkehr professionell und übersichtlich verwalten wollen. Mit faktuman Office erhalten Sie das Basispaket der faktuman-Reihe, das für klein- und mittelständische Betriebe, Freiberufler und Privatleute gleichermaßen geeignet ist. Als Zusatzprogramm können Sie easyfakt, die schnelle und komfortable Auftragsbearbeitung bestellen. Systemübergreifend und datenkompatibel arbeitet faktuman Office als Windows und Macintosh Version. In einer Netzwerkumgebung können Sie Daten aus faktuman Office zur gleichen Zeit an Macintosh- und Windows-Arbeitsplatzrechnern bearbeiten (pro Rechner-Plattform benötigen Sie eine gesonderte Lizenz).

Wie für Sie gemacht...

Einer der größten Vorzüge des faktuman Office Pakets ist, dass Sie dieses Programm perfekt auf Ihre eigenen Bedürfnisse zuschneiden können. Gleich ob Sie mit faktuman Office das Büro einer mittelständischen Firma effizient organisieren, Rechnungen für einen Handwerkerbetrieb schreiben oder die Vereinsverwaltung Ihres Tennisclubs übernehmen wollen, faktuman Office ist Ihr idealer Partner. Übrigens, faktuman Office lässt sich darüber hinaus auch schnell an eine Arztpraxis mit Patientendatei oder an eine Anwaltskanzlei anpassen.

Das System

Was ist faktuman Office ?

Ist faktuman Office eine Adressverwaltung, ein Korrespondenz-Manager, eine Auftragsbearbeitung, eine Datenbank oder ein Programm, mit dem Sie faxen und telefonieren können? Oder ist faktuman Office ein sogenanntes „Integriertes Paket“?

Ganz einfach - faktuman Office ist alles das, aber doch noch viel mehr.

faktuman Office, der neue Büro-Organisationsmanager der novoPLAN ist ein äußerst komplexes, aber dennoch übersichtliches und einfach zu bedienendes Programm, das Ihnen nahezu alle im Büro anfallenden Arbeiten abnehmen kann.

Mit faktuman Office bringen Sie Datenbank, Textverarbeitung, Faxprogramm, Adress- und Terminverwaltung, Auftragsbearbeitung und Schriftwechsel unter einen Hut. Dabei können Sie alle diese Programme individuell so einstellen, wie Sie es benötigen.

Wenn Sie faktuman Office kennengelernt haben, werden Sie diesen Büro-Profi nie mehr missen wollen.

Systemübergreifend und datenkompatibel wird faktuman Office und faktuman Office light für Windows und MacOS angeboten.

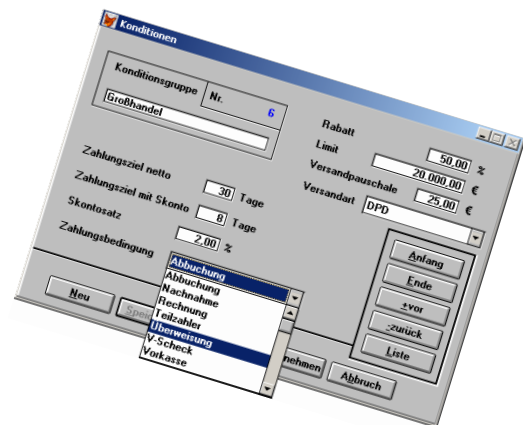

Wer braucht faktuman Office?

faktuman Office ist die ideale Bürosoftware für den mittelständischen Betrieb, Freiberufler, Selbstständige und private Anwender.

Hier einige Anwendungsbeispiele:

Ärzte - Anamnesedaten können in der Adressdatei abgelegt werden...

Architekten - Ablage von Zeichnungen bei Bauobjekten, Behördenbriefe...

Dienstleister - perfekte Abwicklung durch individuelle Anpassung von Adress- und Layoutdaten

Fertigungsunternehmen - Kunden- und Lieferantenverwaltung, Akquisition mit Terminverwaltung...

Handelsvertreter - Hinweise auf branchenspezifische Eigenheiten, Besuchstermine...

Journalisten - Ablage von Presseberichten bei Verlagen und Zeitschriften...

KFZ-Werkstätten - Speicherung von Zulassungsnummern, Werkstattbesuchen...

Privatgebrauch - Korrespondenz, Geburtstage, Lieblingsgetränke, ledig oder nicht...

Vereine - Mitgliederverwaltung, Serienbriefe mit Spendenaufrufen...

Versandhandel - Vorliebe für bestimmte Artikel

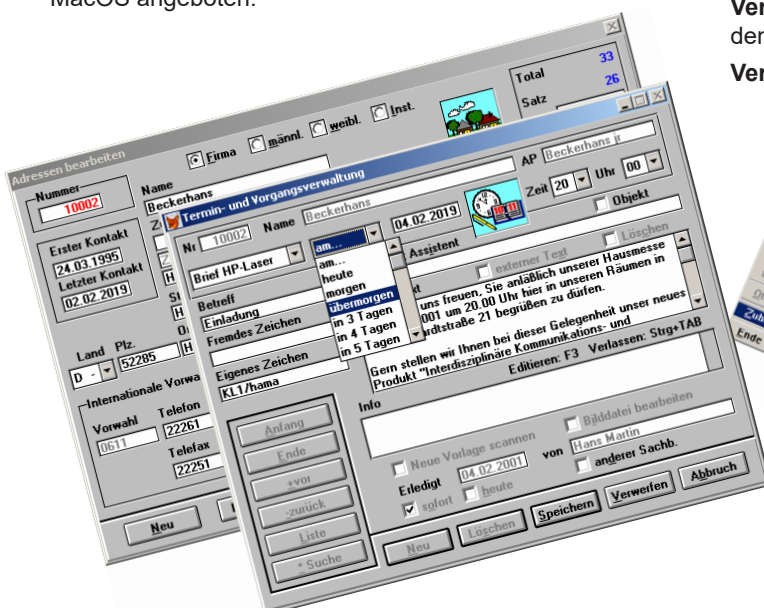

Basisprogramme

faktuman Office light

faktuman Office light ist gedacht für den Privatgebrauch oder als Einstiegsversion für ein kleines Büro und beinhaltet alle Vorzüge von faktuman Office, wird allerdings durch die Anzahl der möglichen Adressen (maximal 500) begrenzt. Schnittstellen zur Finanzbuchhaltung fibuman, zu externen Textverarbeitungen, Scanprogrammen etc. finden Sie ebenfalls nur in der Vollversion von faktuman Office. Auch easyfakt, die flexible Auftragsverwaltung, können Sie nur an faktuman Office oder faktuman Office + anschließen. faktuman Office wird lediglich als Einzelplatzversion angeboten. Natürlich können Sie faktuman Office light jederzeit gegen Zahlung des Differenzpreises auf faktuman Office oder faktuman Office + upgraden.



faktuman Office

faktuman Office ist das Basispaket der faktuman Office Reihe, des modularen Büro-Organisations-Systems, das dank seiner individuellen Anpassungsfähigkeit gleichwohl für mittelständische Betriebe, Freiberufler, Ärzte, Rechtsanwälte, aber auch für den gesamten Dienstleistungsbereich bestens geeignet ist. faktuman Office verfügt über umfangreiche Schnittstellen und kann mit easyfakt zu einem kompletten Büro- und Auftragsbearbeitungsprogramm vereint werden. faktuman Office kann jederzeit gegen Zahlung des Differenzpreises auf faktuman Office + upgegradet werden.

faktuman Office +

Arbeiten Sie mit faktuman Office +, können Sie den Adress- und Artikelbestand beliebig vieler Firmen (nur durch die Kapazität der Festplatte begrenzt) verwalten. Natürlich können Sie jeder in faktuman Office + verwalteten Firma einen entsprechenden Mandanten in der mandantenfähigen fibuman m Buchhaltung zuordnen.

Zusatzprogramme

easyfakt

Rechnungsschreibung
schnell und übersichtlich

Haben Sie sich auch immer schon geärgert, wenn Sie die gleichen Dinge doppelt und dreifach eingeben mussten?

Erst schreiben Sie mühsam Ihre Rechnungen, benötigen womöglich sogar noch einen Taschenrechner, um alle Zahlenkolonnen zu berechnen, und dann müssen Sie diese Geschäftsvorfälle zusätzlich noch Stück für Stück Ihre Buchhaltung übertragen. Verlorene Zeit!

Das hat nun ein Ende. Jetzt können Sie sich wieder auf das Wesentliche konzentrieren, nämlich darauf, mit Ihrem Geschäft auch Geschäfte zu machen!

Die zeitintensive Arbeit mit Angeboten, Auftragsbestätigungen, Lieferscheinen, Rechnungen und Mahnungen nimmt Ihnen ab sofort faktuman Office mit easyfakt ab.

Und buchen müssen Sie Ihre Rechnungen und Gutschriften auch nicht mehr selbst, das erledigt fibuman für Sie.

Denn ab sofort können Sie **fibuman**, das bewährte Buchhaltungsprogramm der novoPLAN zusammen mit **faktuman Office**, dem leistungsstarken Büroorganisationsmanager mit **easyfakt**, der bequemen und umfassenden novoPLAN-Rechnungsschreibung ergänzen.

Debitoren- und Kreditorenkonten legt faktuman Office automatisch in fibuman an, Rechnungen und Gutschriften bucht easyfakt ohne Ihr Zutun. Ihre Investition amortisiert sich in kürzester Zeit!

easyfakt zu faktuman Office (nicht für faktuman Office light) ist zuständig für eine schnelle und komfortable Auftragsabwicklung vom Angebot bis zur Mahnung. Artikel können aus einer individuell einzurichtenden Artikelliste übernommen werden. Selbstverständlich verfügt faktuman Office über Schnittstellen zur Finanzbuchhaltung fibuman, so dass aufwendige Doppeleingaben vermieden werden. Rechnungen und Gutschriften, die mit easyfakt geschrieben wurden, werden automatisch in fibuman als Prima Nota gebucht.

easyfakt können Sie als Zusatzprogramm zu faktuman Office und faktuman Office+ in der Einzelplatz- oder Netzwerkversion erwerben, natürlich daten- und bedienungskompatibel für Windows und Macintosh!

UmsatzauswertungsModul

Das UmsatzauswertungsModul (Zusatzprogramm) bietet die Auflistung aller je gebuchten Rechnungen aller Kunden oder in der Adressmaske vorgetragenen Umsätze auf Bildschirm oder Drucker. Die jeweilige Darstellung können Sie selbst ändern. Als weiterer Unterpunkt des faktuman Hauptmenüs unter „Auswertung“ ist nun die Option „Umsatzverlauf“. Ferner ist auch ein Auflisten pro individuellem Kunden möglich. Auch dort ist Paßwortschutz gewährleistet.



Gesamtumsatz (netto) in € : 8790467,15														
Jahr	Jan	Feb	Mar	Apr	Mai	Jun	Jul	Aug	Sep	Okt	Nov	Dez	Gesamt	Abw.V
2016	83148,26	43426,50	56956,76	51233,40	49817,38	36186,46	42409,55	43270,49	52145,38	49039,09	69403,31	74618,49	651655,07	44,05
2017	120666,79	72478,08	57801,53	50401,30	57136,84	75173,77	94600,67	57463,04	50727,13	74251,88	75682,77	103911,15	890294,95	36,62
2018	86060,92	96761,17	104073,75	109508,44	54276,67	147260,68	57993,90	52334,19	46553,39	45375,49	57359,95	180978,49	1038537,04	16,65
2019	151382,76	75118,86	156830,52	42794,17	114329,85	164339,64	77307,86	61733,43	42183,41	46159,58	69223,60	158494,62	1159898,30	11,69
2020														

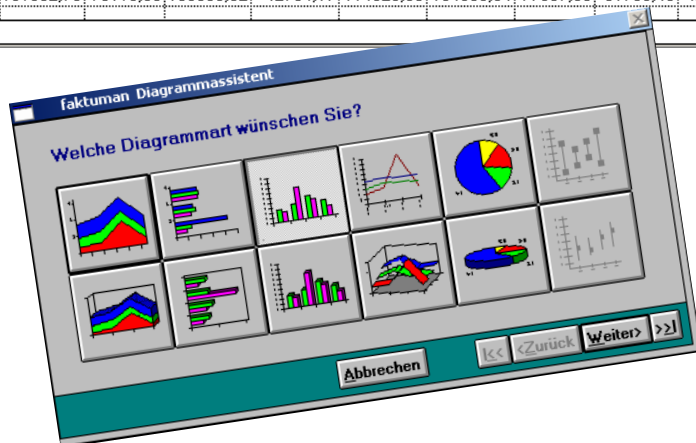

GrafikModul

Das GrafikModul (Zusatzprogramm) stellt die Tabelle des Umsatzauswertungsmoduls in acht beliebig wählbaren Grafikarten dar, u.a. Torten-, Balken- und 3D Grafiken. Alle Grafiken lassen sich auf Wunsch auch ausdrucken.

Highlights



Offene Adressverwaltung

faktuman Office erfasst beliebig viele deutsche und internationale Kunden, Händler, Lieferanten, Mandanten oder andere frei

zuzuordnende Anschriften. Die verfügbare Zahl ist nur durch den Festplattenspeicher begrenzt (faktuman Office light 100 Einträge). Auch bei sehr großen Datenbeständen bleiben Zugriffs- und Suchzeiten dank optimaler Programmierung extrem klein. Vordefinierte Felder nehmen die Standardangaben aller Anschriften auf. Die vorgegebene Adressmaske kann durch die Eingabe von bis zu 40 zusätzlichen, frei definierbaren Datenfeldern individuell an die eigenen Bedürfnisse angepasst werden.

Steckbrief:

Anzahl Adressen unbegrenzt¹, Bemerkungsfeld beliebig lang¹, individuelle Erweiterung der Standardmaske mit bis zu 40 Feldern, OLE-Felder (z.B. für Bilder, Grafiken), Adressnummernvergabe automatisch/manuell, beliebig viele¹ Ansprechpartner, Konditionsgruppen frei definierbar, Verbundadressen, Postleitzahl-/Vorwahlautomatik, Länderkennzahlen, Angabe erster/letzter Kontakt, Umsatzzahlen/offene Beträge, Suchoptionen, Schnellsuche, automatische Dublettenkontrolle.

Die Orts- und Länderverwaltung

faktuman Office verfügt über eine selbstlernende automatische Orts- und Länderverwaltung: Dabei werden Länder u.a. mit Währung, Kurs, Landeskürzel und internationaler Vorwahl zunächst in die Länderdatei eingetragen. Orte werden mit Postleitzahl und Vorwahl bei jeder neuen Adresseingabe automatisch in eine Ortsdatenbank aufgenommen. Erfassen Sie eine zweite Adresse aus dem bereits aufgenommenen Ort, erspart Ihnen die Automatik nach der Eingabe der Postleitzahl die erneute Eingabe von Ortsnamen und Vorwahl.

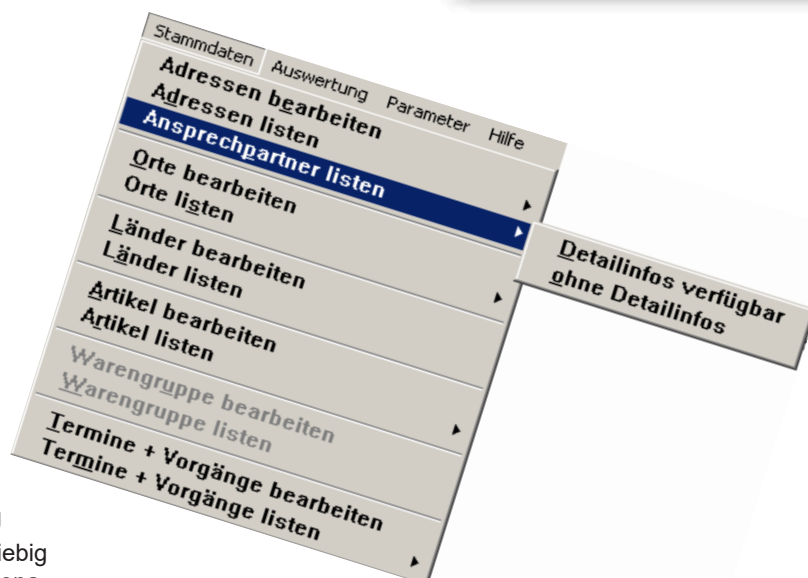

Ansprechpartnerverwaltung

faktuman Office verfügt über eine leistungsstarke Verwaltung von Ansprechpartnern. So erfassen Sie alle Personen innerhalb einer Firma, mit denen Sie Kontakte pflegen, die Sie namentlich anschreiben oder mit denen Sie telefonieren wollen. Für jeden Ansprechpartner richtet faktuman Office ein eigenes Fenster mit Feldern für Namen, Vornamen, Abteilung, Telefon- oder Faxdurchwahl und ein beliebig großes Textfeld für Gesprächsnotizen oder sonstige Angaben ein.

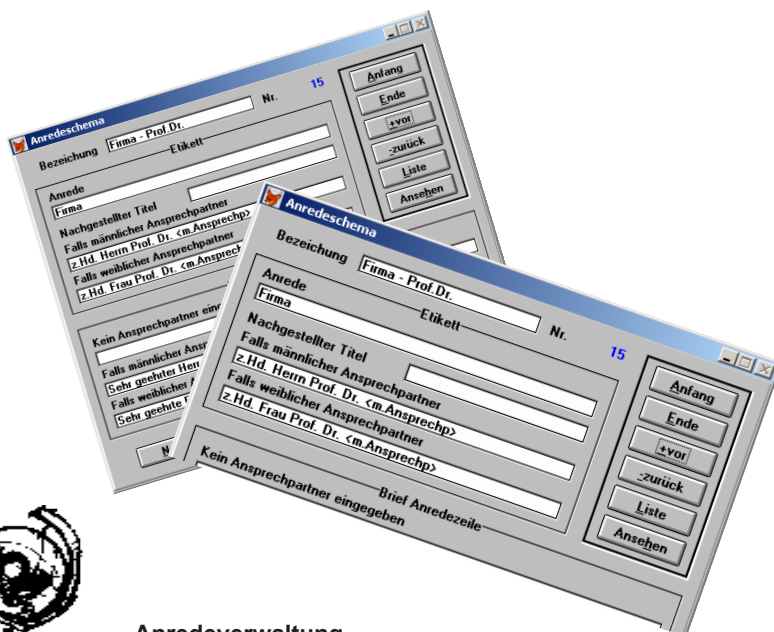

Anredeverwaltung

Viel Komfort bietet die ausgeklügelte, kinderleicht zu bedienende Anredeverwaltung, die mit allen Briefen an Privatpersonen, Firmen oder Institutionen selbständig eine korrekte und fehlerfreie Briefanrede garantiert, auch bei mehreren Ansprechpartnern in einer Firma. Anreden wie „Herr Beate Müller“ oder „Sehr geehrte Frau novoPLAN GmbH“ gehören mit faktuman Office der Vergangenheit an. Auch beherrscht faktuman Office problemlos fremdsprachige Anredeformen für Auslandskontakte.

Verbundadressen

faktuman Office gestattet die Verwaltung von Verbundadressen. So können Sie sehr bequem die Zentrale einer Firma und beliebig viele Filialen erfassen oder auch Familienmitglieder einander zuordnen.



Infofelder

faktuman Office bietet Ihnen zu jeder Adresse ein Infofeld, in das Sie beliebig lange Kommentare zur jeweiligen Adresse eingeben und abspeichern

können. Natürlich ist auch eine schnelle Volltextsuche in allen Infofeldern möglich. So finden Sie jederzeit schnell und zuverlässig alle Bemerkungen, die Sie einer beliebigen Adresse zugeordnet haben.

Zusatzinfo

Mit dem frei gestaltbaren Zusatzinfo legen Sie eine „zweite Karteikarte“ für jede Adresse an. Text-, Zahlen-, Datum- oder Infofelder sowie Pop-Up-Menüs richten Sie mit wenigen Arbeitsschritten selbst ein. Änderungen an den selbsterstellten Zusatzfeldern (Löschen und Hinzufügen) sind jederzeit schnell und einfach durchzuführen. So erstellen Sie mit wenigen Handgriffen Ihre maßgeschneiderte Individuallösung.

Adressnummern

Getrennte Lieferanten-, Kunden- oder andere Adressnummer vergibt das Programm natürlich automatisch. Es verhindert auch doppelte Namenseingaben durch sofortige Namensvergleiche. Die Einordnung einer Anschrift zu einer bestimmten Personenart (frei definierbar: z.B. Händler, Kunde, Privat) erfolgt fehlerfrei und ohne Tippaufwand durch ein Pop-Up-Menü.

Konditionsgruppen

Jede Adresse lässt sich einer beliebigen, frei definierbaren und jederzeit abrufbaren Konditionsgruppe zuordnen.

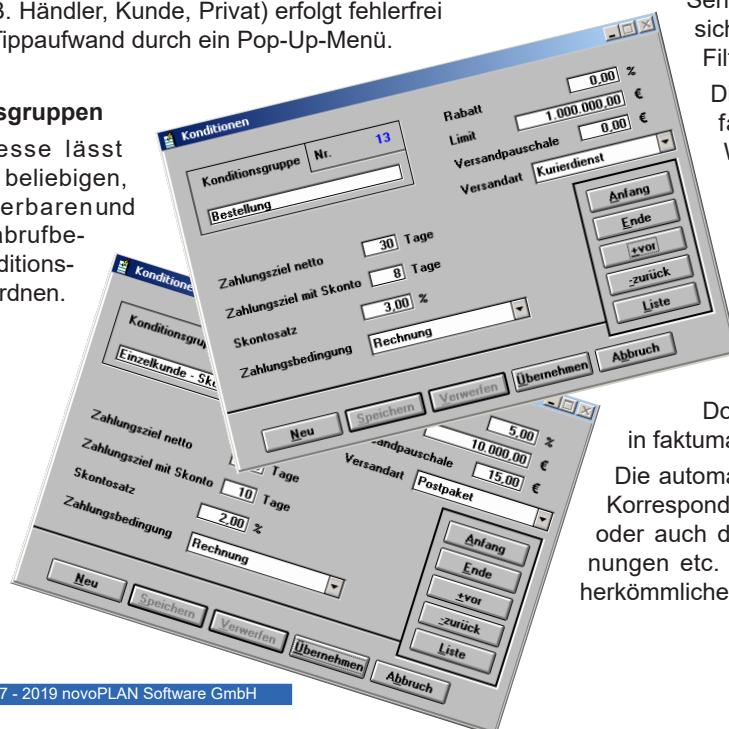

Bankverbindungen

faktuman Office speichert zu jeder Adresse auch beliebig viele Bankverbindungen, wobei Sie eine bevorzugte Bankverbindung markieren können.

Import und Export

Sie können mit faktuman Office bestehende Daten aus den meisten gängigen Programmen importieren und exportieren. Der Import erfolgt über das faktuman Office Importmodul, das Adressen im ASCII_ und dBASE-Format und aus zahlreichen anderen Formaten KHK PC Kaufmann, Lotus, Symphony, Excel etc.) in faktuman Office übernehmen kann.



Das papierlose Büro

faktuman Office erledigt auch die komplette Korrespondenz. Mit Hilfe der eingebauten oder einer beliebigen Textverarbeitung werden Einzel- oder Serienbriefe, Fax oder Serienfaxe erstellt. Die Adressaten lassen sich einzeln oder mit Hilfe komfortabler Filter- und Suchroutinen auswählen.

Die gesamte Korrespondenz speichert faktuman Office in der Termin- und Wiedervorlageverwaltung. So ist ein schneller Zugriff auf alle Briefe oder Faxes gewährleistet. Eine Volltextsuche ist integriert. faktuman Office erinnert an fällige Termine und gestattet die Korrespondenzbearbeitung durch unterschiedliche Sachbearbeiter. Mit einem Scanner und der dazugehörigen Software werden Dokumente eingescannt und als Bilddatei in faktuman Office archiviert.

Die automatische Ablage ein- und ausgehender Korrespondenz bei der entsprechenden Adresse oder auch die Archivierung von Grafiken, Zeichnungen etc. sind die logische Weiterentwicklung herkömmlicher Standardprogramme.



Interne/externe Textverarbeitung

Mit Hilfe der eingebauten Textverarbeitung erstellen und formatieren Sie Einzel- oder Serienbriefe. Auch Ihre gewohnte Textverarbeitung können Sie direkt von faktuman Office aufrufen (bei faktuman Office für MS-DOS ist dazu das TurboModul erforderlich).

Selbstverständlich werden alle Angaben wie z.B. Anschrift, Betreff und Schlussfloskeln von faktuman Office übernommen. Speichern Sie den Brief, wird Ihre Festplatte nicht mit 1001er Datei gefüllt, sondern der Text wird automatisch zur Adresse in faktuman Office abgelegt.

Auch eine Volltextsuche ist (je nach verwendeter Textverarbeitung) möglich. So können Sie auf Knopfdruck herausfinden, wann Sie in welchem Brief Ihrem Kunden Müller-Lüdenscheid ein Sonderangebot unterbreitet haben. Fertige Briefe schicken Sie an einen beliebigen Arbeitsplatz- oder Netzwerkdrucker oder an Ihre Faxkarte bzw. Ihr Modem.

Steckbrief:

Anzahl Briefe unbegrenzt¹, Einzel-/Serienbriefe mit interner und externer Textverarbeitung², Filter/Sortierung für Serienbriefe speicher-/abrufbar, Verschicken von Telefaxen³, Mustervorlagen/Standardtexte vorgegeben und frei definierbar, Übernahme von Briefköpfen/Unterschriften, Ablage/Aufruf ein- und ausgehender Korrespondenz und von Grafiken/Zeichnungen³, Volltextsuche in Korrespondenz⁴.



Standardtexte

faktuman Office gestattet die Arbeit mit Standardtexten. Das sind Worte, Floskeln oder ganze Textabschnitte, die Sie als immer wieder vorkommende Textbausteine mit aussagekräftigen Namen speichern und jederzeit schnell und komfortabel in Ihre Korrespondenz übernehmen können.

Alle Standardtexte sind alphabetisch sortiert und lassen sich so schneller und leichter wiederfinden. Die Suche geschieht rasend schnell über einen Index.

Mustervorlagen

Arbeiten Sie mit unterschiedlichen Vorgangsarten, z.B. Briefen, Kurznotizen, Terminvorlagen etc., können Sie auf vordefinierte oder beliebig viele individuell zu gestaltende Mustervorlagen zurückgreifen.

So kann beispielsweise das Layout für Briefe neben Ihrem Briefkopf, der korrekten Anredeform und dem Datum etc. sogar Ihre gescannte Unterschrift enthalten. So kann z.B. das Layout für Briefe automatisch eine Zeile „Neu im Sortiment bieten wir Ihnen an...“ sowie einen Textbaustein mit dem entsprechenden Text enthalten.



Filter, Suchen, Finden

In faktuman Office können Sie schnell und problemlos nach allen Einträgen suchen, sei es nach speziellen Adressen, besonderen Adressdaten innerhalb einer Liste, Teilen von Briefen und Vorgängen, Terminen und vielem mehr. Dies kann einzeln oder mit Hilfe komfortabler Suchroutinen geschehen. Einmal erstellt Filterausdrücke („Suche alle Kunden in Köln mit mehr als EURO 10.000 Umsatz und männlich, aber keine die Müller heißen“) lassen sich speichern und jederzeit erneut aufrufen.

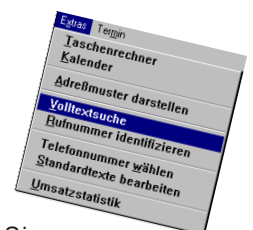

Steckbrief

Filter mit vielen logischen und Datenbankfunktionen, Filter speicher- und wiederauflaufbar, Ein-/Ausschluss einzelner Adressen im Filter, Filterübergabe für Serienbriefe, -faxe, Listen und externe Textverarbeitung, vorgegebene Sortierung: u.a. Name, Ort, PLZ, frei definierbare Sortierung nach allen Feldern, Schnellsuche nach Name, Nummer, Ort, PLZ, Schnellsuche nach frei definierbaren Feldern, Suchzeit bei 10.000 Adressen (Schnellsuche) <1 Sekunde, sequentielles Durchsuchen aller Adressfelder, Volltextsuche in Info-/Bemerkungsfeldern.

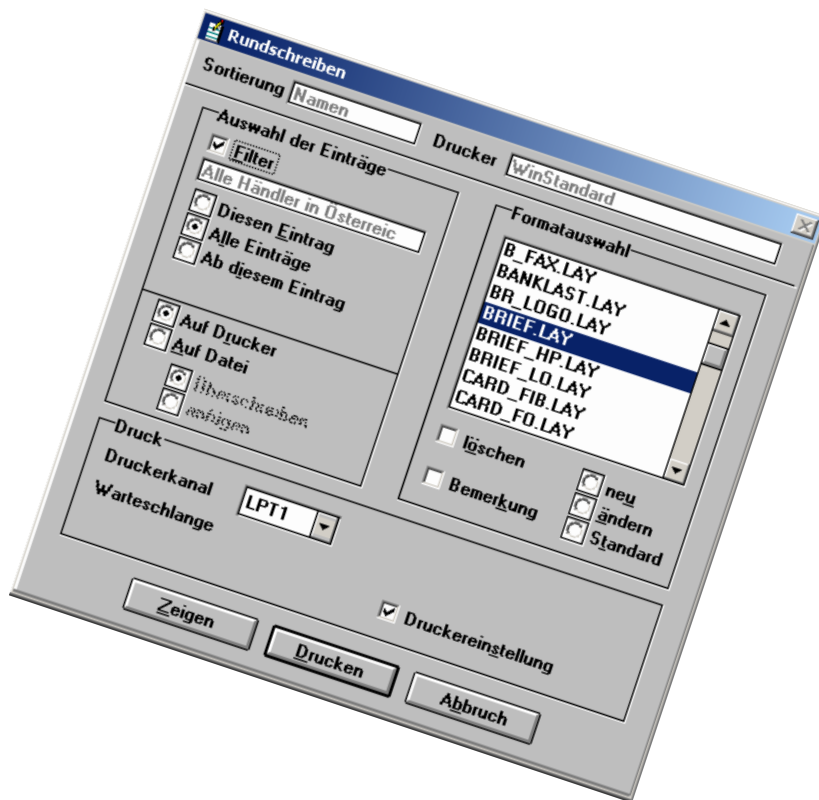

Rundschreiben und Serienfaxe

Mit einem Rundschreiben können Sie beispielsweise die eben erwähnten Kunden mit einem Umsatz größer als EURO 10.000 über ein Sonderangebot informieren. Dabei ist natürlich die korrekte Anrede des jeweiligen Ansprechpartners sichergestellt, wie es bereits in den Kapiteln Anrede- und Ansprechpartnerverwaltung beschrieben wurde. Sie geben Rundschreiben entweder direkt auf den Drucker oder in eine Datei aus. Natürlich unterstützt faktuman Office auch Rundschreiben als Serienfaxe. Wollen Sie Rundschreiben mit Ihrer externen Textverarbeitung realisieren, stellt faktuman Office auch dafür alle notwendigen Daten zur Verfügung.

Faxen und telefonieren

Beim Versenden eines Telefaxes mit Hilfe Ihrer Faxkarte oder eines angeschlossenen Modems und der entsprechenden Faxsoftware übernimmt faktuman Office die Faxnummer direkt aus der faktuman Office Adressmaske. Auch Telefonieren ist mit faktuman Office kein Problem, denn auch die Telefonnummer eines beliebigen Ansprechpartners wählt das Programm selbstständig.

faktuman erkennt selbstständig ob Winfax oder WinfaxPro installiert ist. Bei Verwendung eines dieser Programme ist das Faxen von Briefen, Rechnungen, Bestellungen etc. ein Kinderspiel und geschieht vollautomatisch. Sie brauchen also keine Adresse oder Faxnummer im Faxprogramm einzugeben, wenn diese schon in faktuman abgelegt wurde. Verwenden Sie ein anderes Faxprogramm, werden Sie es zu schätzen wissen, dass faktuman nun die Faxnummer für die



Dauer des Faxvorgangs in die Zwischenablage legt, so dass praktisch jede externe Faxsoftware ohne erneutes Eintippen von Adressdaten betrieben werden kann.

Faxunterstützung

faktuman Office für Windows unterstützt für vollautomatisches Faxen ausschließlich eines der besten Windows Faxprogramme, nämlich WinFax PRO ab Version 3.0. Ist diese Software außerhalb von faktuman Office korrekt installiert, erkennt faktuman Office dieses automatisch und ist sofort faxbereit.

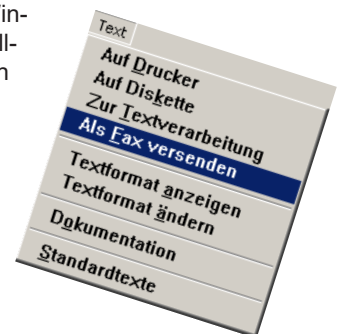

Entsprechend der Philosophie des Mac, die auf einfachste Bedienung größtmöglichen Wert legt, geschieht das Faxen mit faktuman Office für Macintosh besonders leicht. Wählen Sie einfach eine beliebige druckbare Auswertung - beispielsweise den Druck eines Briefes in der Termin- und Vorgangsverwaltung - und klicken an Stelle des vorgeschlagenen Druckers mittels "Auswahl" einen zuvor installierten Faxtreiber an. Für Rundfaxe aus faktuman Office heraus benötigen Sie ein Faxprogramm, das ebenfalls Rundfaxe versenden kann.

Rufnummer identifizieren

Neue Option „Rufnummer identifizieren“ ermöglicht das bequeme Auffinden einer Adresse oder eines Ansprechpartners, von dem nur die Telefonnummer bekannt ist.

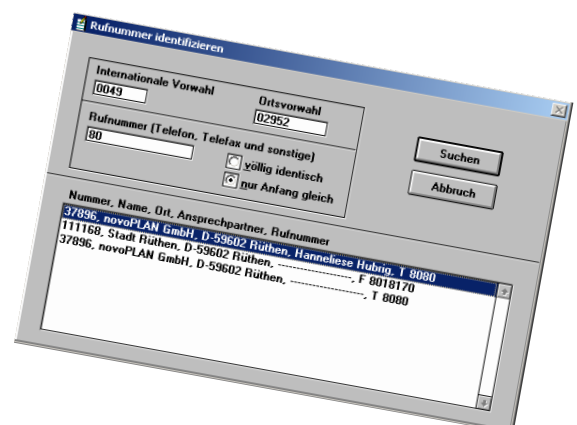



Etikettendruck

Auch der Ausdruck Ihrer Anschriften auf vorgegebene Standardetiketten oder beliebige, frei definierbare Etikettenformate für Einzelbriefe, oder Rundschreiben erfolgt schnell, flexibel und problemlos.

Steckbrief:

Standardetiketten/frei definierbare Etiketten, Feldauswahl, Layout und Formate frei definierbar, Preview mit WYSIWYG.

Listen und Auswertungen

faktuman Office erlaubt die Ausgabe von individuell gestalteten Listen und Auswertungen auf Bildschirm oder Drucker. Einmal getätigte Vorgaben, wie z.B. das Layout einer Liste mit allen Textattributen, zuvor gesetzten Filtern, verwendeter Sortierung und Druckereinstellung lassen sich speichern und jederzeit wieder abrufen. Eine Druckbildvorschau zeigt Ihnen schon vor dem Ausdruck, wie die Liste tatsächlich gedruckt aussehen wird.

Etiketten und Listen können neben den installierten Windows Schriftarten in unterschiedlichen Schriftgrößen und -stilen auch eine beliebige Anzahl von Bildern (BMP-Format) enthalten. Sie lassen sich besonders leicht mit realistischem Preview erstellen und verfügen über volle Farbkunterstützung auf Bildschirm und Drucker.

Alle Bildschirmlisten lassen sich optisch genau an Ihre individuellen Bedürfnisse anpassen: So gibt es zusätzlich die Möglichkeit, die Schriftart und -größe einzustellen (Menüfolge: Datenblatt-Schriftart). Ihre Einstellung wird automatisch gespeichert.

Steckbrief:

Standardlisten, frei definierbare Listen, Feldauswahl und Layout, Rechenoptionen (z.B. Feldsummierung), Preview mit WYSIWYG.

Tabellenkalkulation

faktuman Office kann eine Tabellenkalkulation ersetzen. So lassen sich z.B. Felder aus Adressen summieren oder mit der gesamten Palette der FoxPro-eigenen mathematischen und statistischen Funktionen auswerten. Denkbar sind u.a. Befehle wie: „Summiere den Umsatz“, „Alle offenen Rechnungen“, oder die Anzahl der eingeladenen Gäste“ sowie „Wie hoch ist das Durchschnittsalter der Patienten?“.

Rechnen

Natürlich können Sie mit faktuman Office auch rechnen. Der faktuman Office Bildschirmrechner nimmt Ihnen die gesamte Rechenarbeit ab.



Netzwerkversion

faktuman Office ist für Einzelplätze oder Netzwerke verfügbar. Die standardisierte Benutzeroberfläche beider Programmversionen macht mit optionaler Mausbedienung, Fenstertechnik und Pulldown- und Popup-Menüs auch Computerneulingen das Arbeiten denkbar einfach. Auch bei sehr großen Datenbeständen bleiben Zugriffs- und Suchzeiten dank optimaler Programmierung mit FoxPro extrem klein. Im Netzbetrieb gestattet faktuman Office die Zuweisung unterschiedlicher Zugriffsrechte und Sicherheitsstufen mit Kennwortvergabe. Dies garantiert, dass keine Veränderungen am Datenbestand durch nichtbefugte Sachbearbeiter erfolgen.



Datensicherheit

Datensicherungsroutine, Datenregeneration, Prüfung auf Datenintegrität, individuelle Benutzernamen, unterschiedliche Zugriffsrechte, Kennwortschutz.

Terminverwaltung

faktuman Office verfügt über eine sehr leistungsfähige Terminverwaltung. Mit dem Kalender gestalten und überwachen Sie Ihre persönliche Tagesaufstellung. Mit der faktuman Office Terminverwaltung organisieren Sie alle Aufgaben, die an einen Adressaten aus der Adressverwaltung gebunden sind: Sie merken z.B. vor, dass Herr Müller in zwei Tagen Antwort auf seinen Brief zugehen muss. Zwei Tage später erinnert Sie faktuman Office an diesen Termin.

Steckbrief:

Anzahl Termine unbegrenzt¹, Terminierung mit Info-/Bemerkungsfeldern, Wiedervorlageverwaltung, Terminlisten für Adressen/Tagestermine/unerledigte Termine, Volltextsuche in Terminen und Notizen, Notizkalender





Schnittstellen

Das faktuman Office Paket beinhaltet Schnittstellen zu externen Text- und Bildbearbeitungsprogrammen, Faxmodems, zu Scannern und zum Finanzbuchhaltungsmanager fibuman (nicht bei faktuman Office light), der ebenfalls bei novoPLAN erhältlich ist.

Für in faktuman Office angelegte Kunden- und Lieferantenadressen erfolgt auf Wunsch eine automatische Vergabe von Debitoren- und Kreditorenkonten in der Fibu, umgekehrt übergibt fibuman dort angelegte Konten mit den entsprechenden Kunden- und Lieferantennummern an faktuman Office.

Drucken

Erleichterte und erweiterte Druckereinstellung - standardmäßig wird der aktuelle Windowsdrucker verwendet, ohne dass der Anwender tätig werden muss.

Extras

Zusätzlicher Pull-Down-Menüpunkt „Extras“ im Adressbearbeitungsmodus. Hier sind neben der Volltextsuche die wichtigsten der schon vorhandenen - aber weil nur über nicht sichtbare Tastenkombination aufrufbaren - erweiterten Funktionen als Pull-Down-Menüunterpunkte anwählbar:

Taschenrechner, Kalender, Adressmuster darstellen, Volltextsuche, Rufnummer identifizieren, Standardtexte bearbeiten und Umsatzstatistik (bei installiertem UmsatzModul).

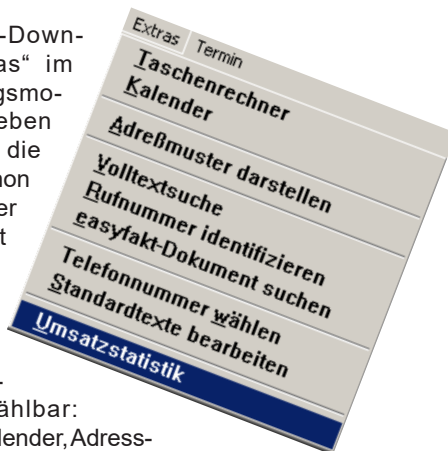

Windows- und Macintosh-Objekte

Windows- bzw. Macintosh-Objekte können OLE oder Quicktime Objekte sein. Diese Objekte lassen sich in die Adress- sowie in die Termin- und Vorgangsverarbeitung einbinden.

Hiermit können Sie Grafiken, Diagramme, Bilder, Töne etc. in den unterschiedlichen Datenbanken ablegen. Dies kann z.B. zu jeder Anschrift ein Foto oder zu jedem Vorgang ein Diktat sein.

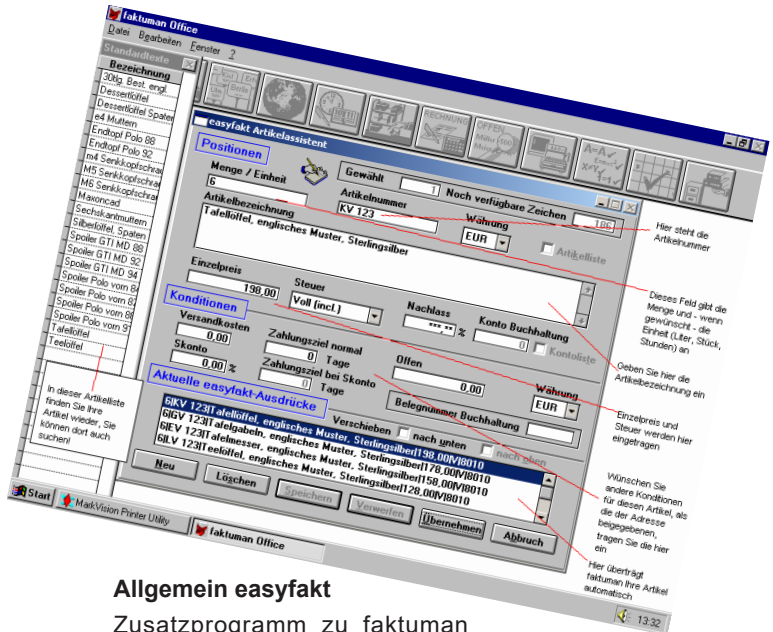

Allgemein easyfakt

Zusatzprogramm zu faktuman Office; einfachste Bedienung; branchenneutral, individuelle Anpassung; Angebot, Auftragsbestätigung, Lieferscheine, Rechnungen, Gutschriften; Kontenabstimmung und Mahnungen; Bestellungen unterschiedlichster Artikel; Übernahme einzelner Dokumente vom Angebot bis zur Mahnung, bei gleichen oder ähnlichen Dokumenten auch Übernahme früherer Belege; Übernahme von Rechnungen an diverse Kunden (z.B. Mitgliederbeiträge); Wiedervorlageverwaltung

Artikelverwaltung

Jederzeit Anlage von neuen Artikeln (Ergänzung Artikelstamm); Beigabe von Rabattsätzen für jeden Artikel (editierbar); Eingabe von freien Artikeln in der Rechnungsschreibung, die nicht in der Artikelliste aufgeführt werden; Artikel Kurz- und Langtext, Artikelbeschreibung bis zu 512 Zeichen lang; Artikelaufwurf über Artikelnummer oder Namenskürzel aus der Artikelliste oder als manueller Eintrag; manuelle Textänderungen und Mehreinträge

Formulargenerator

Vorgegebene Standardformulare; zusätzlich individuell erstellbare Formulare mit freier Gestaltung von Schrift- und Seitenlayout; manuelle Texteingabe vor Artikelpositionen; jederzeit Einfügen

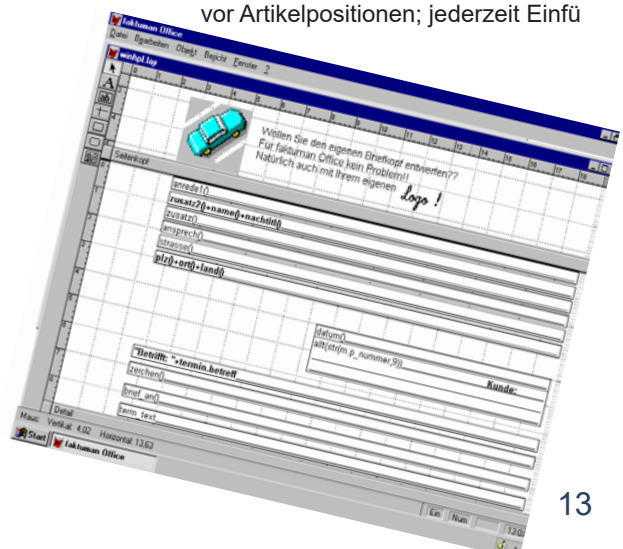

gen, Korrigieren und Löschen von Positionen; Einfügen von Werbetexten mit optionalem Rückgriff auf Standardtexte

Bedienung

Kunden- und Artikelsuche anhand von Listen und/oder Suchoptionen; Übersichtsliste aller Angebote, Auftragsbestätigungen, Rechnungen und anderer Vorgänge etc. pro Adressat oder insgesamt; Suchen von Aufträgen über Kundennummer, Kundenname; Bildschirmbearbeitung von Auftragspositionen mit Einfügen, Ändern, Löschen; Zusammenfassen unterschiedlichster Aufträge; Wiedervorlageverwaltung u.a. bei Angeboten und im Mahnwesen; Druck aller Dokumente jederzeit in beliebiger Anzahl

Schnittstelle zur Buchhaltung

optionale automatische Buchung von Rechnungen und Gutschriften in fibuman

Auftragsbearbeitung

Freie Auftrags- und Rechnungsnummern, vom System automatisch vorgeschlagen, wahlweise automatische oder manuelle Nummerierung; Rechnungsposten (bis zu 40 Posten/Rechnung) optional mit freien Texten und/oder Übernahme von individuellen Textbausteinen; Fakturierung in Netto- oder Bruttopreisen; Berücksichtigung kunden-/artikelbezogener Sonderpreise durch individuelle Preisgestaltung; Vorschlag für Preise, Zahlungsbedingungen, Versandarten, Rabatte aus Stammsätzen, für jeden Vorgang manuell änderbar; Standardformular mit optionaler Angabe von u.a. Kunden-, Rechnungsnummer, Rechnungsdatum, Zahlungsziel, Skontovereinbarungen, Mehrwertsteuersätzen, Versandart, Werbetexten; Berücksichtigung von Nebenkosten; Auslandskunden, Berechnung auch ohne Umsatzsteuer; EG-Anpassung, optionale Speicherung der Umsatzsteuer-Identnummer im Adressstamm und Übernahme in das Rechnungsformular; Zahlen wahlweise als Ziffern und/oder ausgeschrieben (z.B. für Spendenquittungen).

Sicherheit bei easyfakt

Handling optimiert, so dass bei Rechnungskopierungen keinerlei Änderung an früheren Rechnungen erfolgen (gilt auch für Mahnungen und Gutschriften). Zusätzlicher Warnhinweis, bevor ein easyfakt-Eintrag geändert wird. easyfakt-Rechnungen mit negativem Saldo werden nicht mehr akzeptiert. Stattdessen verwenden Sie die Formularart Gutschrift mit positivem Saldo.

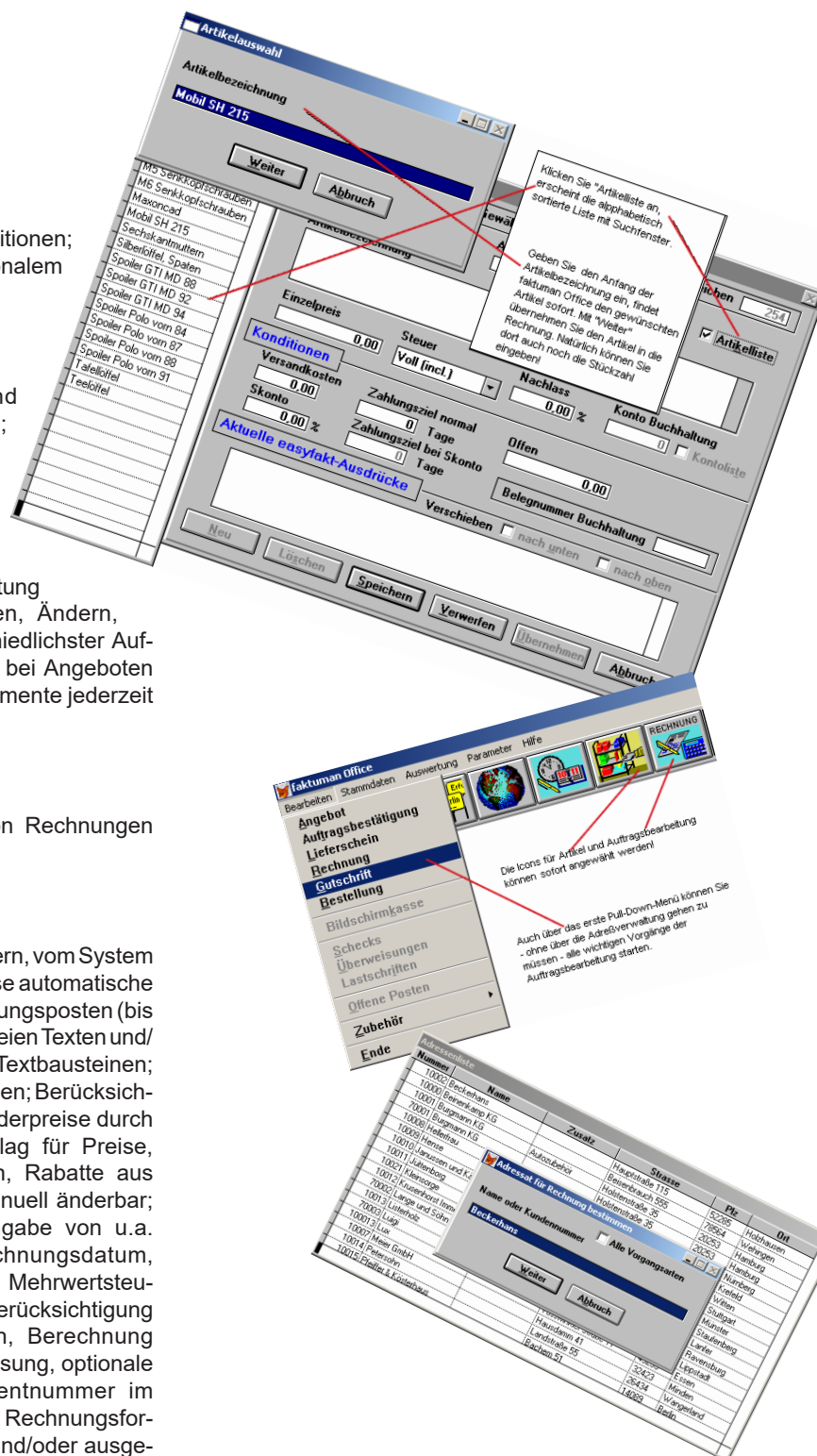

ACHTUNG: Rechnerbedingte Abweichungen möglich!

¹ nur durch Massenspeicher begrenzt, light-Version 100 Adressen, ² ggf. nur mit TurboModul, ³ Scanner- und Modemsoft- und Hardware, Bildbearbeitungs-/Faxprogramme erforderlich ⁴ bei externem Text eingeschränkt

PowerKey zu faktuman Office

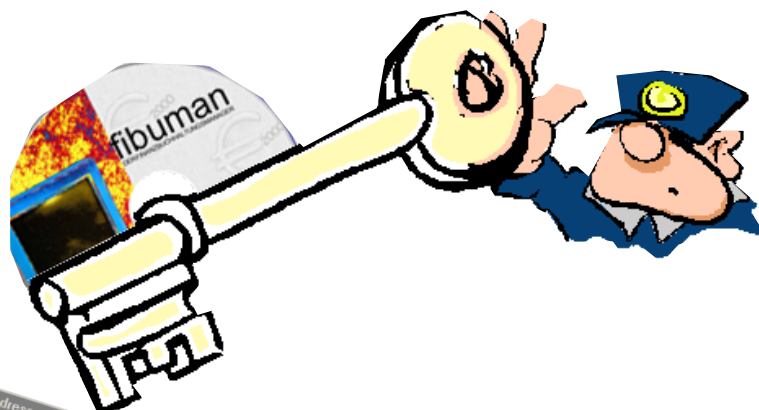

Höchste Sicherheit garantiert...

Auch das noch... Ab dem 01.01.2002 dürfen die Kontrolleure vom Finanzamt sogar noch mehr - sie dürfen sich nämlich direkt in Ihren Firmencomputer einloggen.

Die im Rahmen des Steuererkenntnisgesetzes vorgesehene Änderung der Abgabenordnung bewirkt, dass die Finanzverwaltung bei Außenprüfungen einen unbeschränkten Zugriff auf die EDV-Daten und ein Einsichtsrecht in die EDV-gestützte Bürosoftware Ihres Unternehmens bekommt.

Auch Sie müssen damit rechnen, dass Sie demnächst einen Besuch eines Betriebsprüfers Ihres Finanzamts bekommen. Der Prüfer wird dann das Recht haben, sich Ihre Kunden- und Lieferantendaten, Ihre Rechnungen und Bestellungen am Computer zeigen zu lassen oder sie auf Diskette oder CD-ROM zu speichern und mitzunehmen.

Sie können nur eins tun, sich gegen die verschärfte Betriebsprüfungsordnung optimal vorbereiten. Sie sollten sicherstellen, dass Ihr System so ausgestattet ist, dass der Zugriff der Betriebsprüfer auf die steuerlich relevanten Daten, die Sie ihm vorlegen wollen, beschränkt wird.

Außerdem - was ist, wenn Sie Ihren Computer reparieren oder aufrüsten lassen? Soll Ihr Lieferant Ihre Adresskartei mit all Ihren Rechnungen und persönlichen Briefen einsehen können? Und was ist mit Ihren Neidern? Erhalten sie Zugriff auf Ihren Rechner - direkt oder über das Internet - der Adress- und Terminordner ist schnell kopiert!

Sehen Sie selbst in den Abbildungen, was jeder Beliebige aus Ihren gehüteten Daten herauslesen kann. Anschließend schauen Sie sich die Darstellung Ihrer Daten mit PowerKey auf der nächsten Seite an...

PowerKey zu faktuman Office ist in Vorbereitung.

So sehen Sie Ihre Kundendaten!

Nummer	Name	Strasse	Land	Plz	Ort	E kontakt	Zusatz
10002	Beckerhans	Hauptstraße 115	D	52285	Holzhausen	24.03.1995	
10000	Beierkamp KG	Beisenbruch 555	D	78964	Wehingen	24.05.1994	
10001	Burgmann KG	Holstenstraße 35	D	20253	Hamburg	04.01.1995	Autozubehör
10008	Hellerfrau	Holstenstraße 35	D	90478	Nürnberg	11.01.1995	Kosmetikinstitut
10009	Henze	Holstenstraße 35	D	47839	Krefeld	24.05.1994	
10010	Janussen und Kämpfert	Hedwig-Kollmann-Weg 4	D	58456	Witten	24.05.1994	Yachtzubehör
10011	Jüntenborg	Bäckerstraße 44	D	70193	Stuttgart	24.05.1994	Import- und Export
10021	Kleinsorge	Salomonstraße 48	D	48149	Münster	24.05.1994	Bibliothekbedarf
10012	Krusenhorst Immobilien	Gemenweg 68	D	89952	Ravensburg	24.05.1994	Bürobedarf
10002	Lange und Sohne	Hakenstraße 16	D	59555	Lippstadt	24.05.1994	
10013	Listerholz	Lotzingstraße 8	D	45239	Essen	24.05.1994	
10003	Lugi	Max-Holbein-Straße 5	D	32423	Minden	24.05.1994	
100013	Lux	Vosswinkel Straße 11	D	26434	Wangland	24.05.1994	
10007	Meier GmbH	Hausdamm 41	D	14089	Berlin	05.10.1995	
10014	Petersohn	Landstraße 55	D	81671	München	24.05.1994	
10015	Pfeiffer & Kösterhaus	Bachem 51	D	45665	Recklinghausen	24.05.1994	
10016	Radetzi-Holzmann	Wellbachstraße 555	F	57320	Hennig	24.05.1994	
10017	Rafnussen	Bachstraße 34	NL	9602	Hoogezand	24.05.1994	Kunstgießerei
10018	Renninger	53. rue de Strasbourg					
10019	van Steitz	Zwartkop 5					

Nummer	Name	Strasse	Land	Plz	Ort	E kontakt	Zusatz
10002	Beckerhans	Hauptstraße 115	D	52285	Holzhausen	24.03.1995	
10000	Beierkamp KG	Beisenbruch 555	D	78964	Wehingen	24.05.1994	
10001	Burgmann KG	Holstenstraße 35	D	20253	Hamburg	04.01.1995	Autozubehör
10008	Hellerfrau	Holstenstraße 35	D	90478	Nürnberg	11.01.1995	Kosmetikinstitut
10009	Henze	Holstenstraße 35	D	47839	Krefeld	24.05.1994	
10010	Janussen und Kämpfert	Hedwig-Kollmann-Weg 4	D	58456	Witten	24.05.1994	Yachtzubehör
10011	Jüntenborg	Bäckerstraße 44	D	70193	Stuttgart	24.05.1994	Import- und Export
10021	Kleinsorge	Salomonstraße 48	D	48149	Münster	24.05.1994	Bibliothekbedarf
10012	Krusenhorst Immobilien	Gemenweg 68	D	89952	Ravensburg	24.05.1994	Bürobedarf
10002	Lange und Sohne	Hakenstraße 16	D	59555	Lippstadt	24.05.1994	
10013	Listerholz	Lotzingstraße 8	D	45239	Essen	24.05.1994	
10003	Lugi	Max-Holbein-Straße 5	D	32423	Minden	24.05.1994	
100013	Lux	Vosswinkel Straße 11	D	26434	Wangland	24.05.1994	
10007	Meier GmbH	Hausdamm 41	D	14089	Berlin	05.10.1995	
10014	Petersohn	Landstraße 55	D	81671	München	24.05.1994	
10015	Pfeiffer & Kösterhaus	Bachem 51	D	45665	Recklinghausen	24.05.1994	
10016	Radetzi-Holzmann	Wellbachstraße 555	F	57320	Hennig	24.05.1994	
10017	Rafnussen	Bachstraße 34	NL	9602	Hoogezand	24.05.1994	Kunstgießerei
10018	Renninger	53. rue de Strasbourg					
10019	van Steitz	Zwartkop 5					

So könnte ein Unbefugter mit einem Editor oder einem Textverarbeitungsprogramm Ihre Kundendaten lesen!

faktuman Office selbst hilft Ihnen selbstverständlich jetzt schon durch den 2-stufigen Kennwortschutz, Unbefugten den Zugang zu Ihren Kundendaten zu erschweren. Aber das beste Kennwort kann nicht verhindern, dass Ihre Auftrags-, Rechnungs- und Adressdatenbanken vom Explorer oder Finder her geöffnet, gelesen, kopiert und ausgewertet werden können.

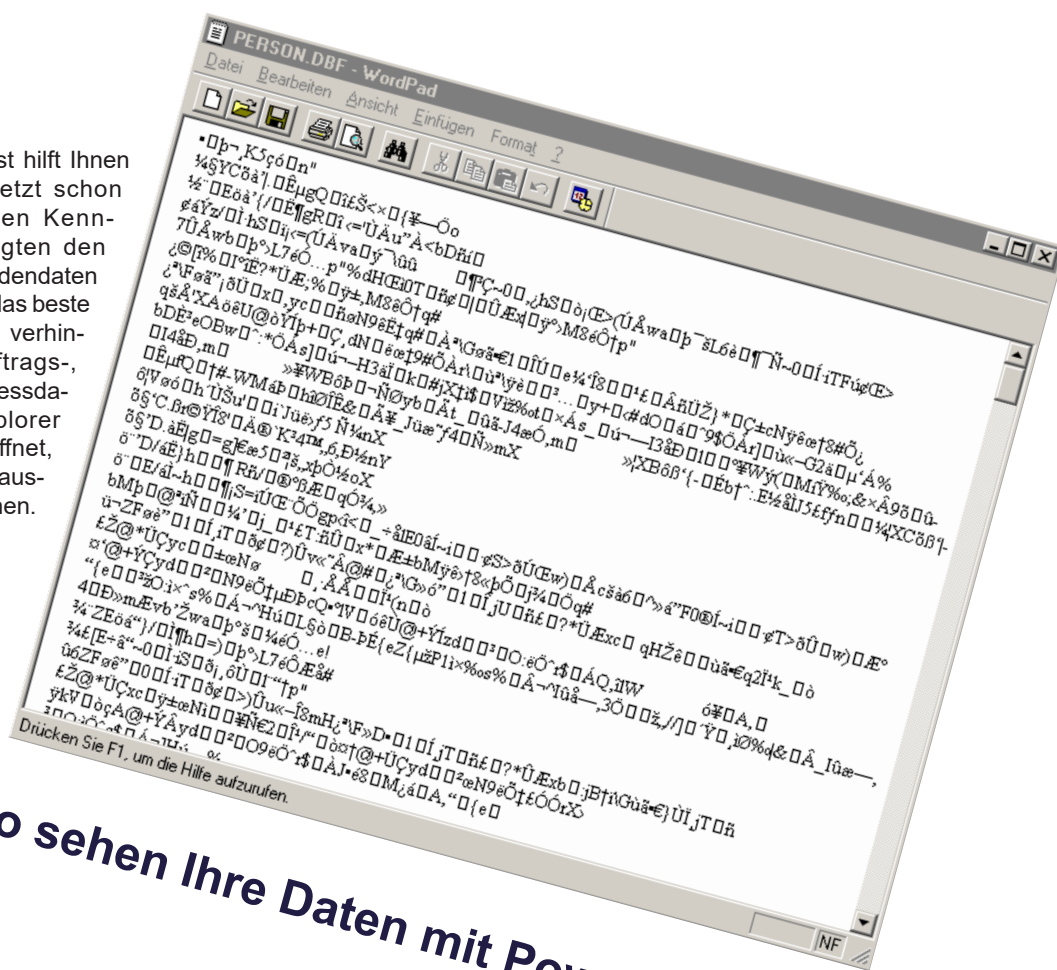

...und so sehen Ihre Daten mit PowerKey aus !

Verschlüsseln Sie Ihre Daten mit **PowerKey** und Sie können sicher sein, dass kein Unbefugter Ihre Adressen, Termine, Briefe, Rechnungen oder Artikeldaten einsehen kann.

Rufen Sie einfach das Setup auf und starten Sie faktuman Office. Fertig! Sie selbst werden keinen Unterschied zum bisherigen Arbeiten mit faktuman Office feststellen, weder bezüglich Geschwindigkeit noch Komfort. Der Schlüssel zu Ihren Daten ist und bleibt das faktuman Office Kennwort - und das vergeben und kennen nur Sie!

Nur bei korrekter Eingabe des faktuman Office Kennworts können Sie Buchhaltungsdaten abrufen. Alle Buchhaltungsdateien sind ab sofort ständig so verschlüsselt, dass kein Geheimdienst Ihre Daten auslesen könnte. Selbst wenn Ihre Daten kopiert und auf einen anderen Rechner übertragen werden, sind nur noch "Hieroglyphen" zu lesen.



ist die geeignete Waffe
gegen Schnüffler, Spione und
sonstige Prüfer!

Hiermit bestelle ich kostenpflichtig

die auf dieser Bestellkarte markierten Produkte und/oder Dienstleistungen:

Ich zahle per:

- ☐ Post-Nachnahme
☐ Lastschrift
 SEPA-Lastschriftmandat ausfüllen

Ich wünsche Lieferung per:

- ☐ CD (Aufpreis EUR 38)
☐ E-Mail/Internet-Download
 (nur eine Option möglich)

(nur bei Lastschrift)

für das Computersystem

- ☐ Windows ☐ MacOS

Name.....

Straße.....

Ort.....

Telefon/Telefax.....

e-mail.....

Datum/Unterschrift.....

Bitte unbedingt ankreuzen

- ☐ Ich habe die Allgemeinen Geschäftsbedingungen/Lizenzvereinbarung mit Ergänzung, die Datenschutzerklärung und bei Lieferung über E-Mail/Download die "Widerrufsbelehrung für digitale Inhalte", bei Lieferung per Datenträger die "Widerrufsbelehrung für Warenlieferungen" und bei Dienstleistungen die "Widerrufsbelehrung für Dienstleistungen" der novoPLAN Software GmbH gelesen und akzeptiert.

Bei Lieferung per E-Mail und/oder Internet-Download

- ☐ Ich stimme ausdrücklich zu, dass die novoPLAN Software GmbH vor Ablauf der Widerrufsfrist mit der Ausführung des Vertrages beginnt. Mir ist bekannt, dass ich durch diese Zustimmung mit Beginn der Ausführung des Vertrages mein Widerrufsrecht verliere.

Bei Abschluss von Dienstleistungsverträgen (V.I.P.-Vertrag, Fernwartungsvertrag, Vertrag über externe Datensicherung u.a.)

- ☐ Ich bin einverstanden und verlange ausdrücklich, dass Sie vor Ende der Widerrufsfrist mit der Ausführung der beauftragten Dienstleistung beginnen. Mir ist bekannt, dass ich bei vollständiger Vertragserfüllung durch Sie mein Widerrufsrecht verliere.

SEPA Lastschriftmandat

(für Ihre Bank)

Gläubiger-Identifikationsnummer DE18ZZZ00000655559

Mandatsreferenz (novoPLAN Kunden-Nr.) WIRD SEPARAT MITGETEILT

Ich ermächtige die novoPLAN Software GmbH, Zahlungen von meinem Konto mittels Lastschrift einzuziehen. Zugleich weise ich mein Kreditinstitut an, die von der novoPLAN Software GmbH auf mein Konto gezogenen Lastschriften einzulösen.

Hinweis: Ich kann innerhalb von acht Wochen, beginnend mit dem Belastungsdatum, die Erstattung des belasteten Betrages verlangen. Es gelten dabei die mit meinem Kreditinstitut vereinbarten Bedingungen.

IBAN

BIC.....

Ort/Datum.....

Unterschrift.....

Preise in Euro incl. 19% MwSt.	Einzelplatz	Netzwerk*
Jahresversionen		
1st fibuman Jahresversion	<input type="checkbox"/> 79	
fibuman e Jahresversion	<input type="checkbox"/> 149	<input type="checkbox"/> 169
fibuman f Jahresversion	<input type="checkbox"/> 199	<input type="checkbox"/> 259
fibuman m Jahresversion	<input type="checkbox"/> 349	<input type="checkbox"/> 449
für das Jahr	<input type="checkbox"/> 2019	<input type="checkbox"/> 2020
Jahresübergreifende Versionen:		
1st fibuman (Einsteiger-EÜR)	<input type="checkbox"/> 168	
fibuman e (Einnahme-Überschuss-Rechn.)	<input type="checkbox"/> 478	<input type="checkbox"/> 588
fibuman f (Finanzbuchhaltung)	<input type="checkbox"/> 798	<input type="checkbox"/> 958
fibuman m (mandantenfähige Buchhaltung)	<input type="checkbox"/> 1088	<input type="checkbox"/> 1298
Zusatzprogramme:		
BWA zu fibuman e	<input type="checkbox"/> 98	<input type="checkbox"/> 148
BWA zu fibuman f	<input type="checkbox"/> 148	<input type="checkbox"/> 178
ImportModul fibuman	<input type="checkbox"/> 135	<input type="checkbox"/> 168
easyImportModul	<input type="checkbox"/> 198	<input type="checkbox"/> 268
Inventarverzeichnis zu e	<input type="checkbox"/> 128	<input type="checkbox"/> 148
Inventarverzeichnis zu f/m	<input type="checkbox"/> 158	<input type="checkbox"/> 198
Kontenrahmen zu e, f, m	<input type="checkbox"/> 48	<input type="checkbox"/> 68
fibuKURS zur EÜR	<input type="checkbox"/> 228	<input type="checkbox"/> 258
DATEV® ImportModul (Windows)	<input type="checkbox"/> 298	<input type="checkbox"/> 398
DATEV® ExportModul (Windows)	<input type="checkbox"/> 298	<input type="checkbox"/> 398
BankingModul fibuman (Windows)	<input type="checkbox"/> 248	<input type="checkbox"/> 298
PowerKey fibuman	<input type="checkbox"/> 188	<input type="checkbox"/> 268
fibuman Offene PostenModul	<input type="checkbox"/> 248	<input type="checkbox"/> 298
fibuman Offene PostenModul Plus		<input type="checkbox"/> 358
EÜRForm 2020 bis 2 Steuernummern**	<input type="checkbox"/> 168	<input type="checkbox"/> 268
EÜRForm 2020 bis 99 Steuernummern**	<input type="checkbox"/> 298	<input type="checkbox"/> 398
eFaModul 2020 bis 4 Steuernummern**	<input type="checkbox"/> 148	<input type="checkbox"/> 248
eFaModul 2020 5-99 Steuernummern**	<input type="checkbox"/> 228	<input type="checkbox"/> 298
faktuman Office light	<input type="checkbox"/> 198	
faktuman Office	<input type="checkbox"/> 485	<input type="checkbox"/> 818
faktuman Office + (mandantenfähig)	<input type="checkbox"/> 548	<input type="checkbox"/> 928
faktuman Office mit easyfakt	<input type="checkbox"/> 698	<input type="checkbox"/> 128
faktuman Office+ mit easyfakt	<input type="checkbox"/> 768	<input type="checkbox"/> 1338
ImportModul faktuman	<input type="checkbox"/> 148	<input type="checkbox"/> 188
BanktransferModul	<input type="checkbox"/> 128	<input type="checkbox"/> 278
UmsatzauswertungsModul	<input type="checkbox"/> 128	<input type="checkbox"/> 278
GrafikModul (Windows)	<input type="checkbox"/> 128	<input type="checkbox"/> 278
Umsatz+GrafikModul (Windows)	<input type="checkbox"/> 188	<input type="checkbox"/> 358
Infobase Topsecret (Windows)	<input type="checkbox"/> 168	<input type="checkbox"/> 298
Lohn & Gehalt Professionell (Windows)		<input type="checkbox"/> 469
Lohn & Gehalt (Windows)	<input type="checkbox"/> 199	
Elsterschnittstelle zu Lohn & Gehalt	<input type="checkbox"/> 109	<input type="checkbox"/> 239

* Netzwerk 5 Plätze; mehr Plätze auf Anfrage

** Angabe der Anzahl der Steuernummern pro Einzelplatz bzw. pro Netzwerklizenz

V.I.P.-Verträge

Jahresbeitrag in Euro incl. 19% MwSt.	Einzelplatz	Netzwerk*
für fibuman	<input type="checkbox"/> 279	<input type="checkbox"/> 359
für faktuman Office	<input type="checkbox"/> 279	<input type="checkbox"/> 359
für die Lohnbuchhaltung	<input type="checkbox"/> 189	<input type="checkbox"/> a.A.
eFaModul für 1-4 Steuernummern	<input type="checkbox"/> 99	<input type="checkbox"/> 199
eFaModul für 5-99 Steuernummern	<input type="checkbox"/> 189	<input type="checkbox"/> 269
EÜRFormModul für bis zu 2 Steuernummern	<input type="checkbox"/> 99	<input type="checkbox"/> 199
EÜRFormModul für 5-99 Steuernummern	<input type="checkbox"/> 179	<input type="checkbox"/> 269

Fernwartungsvertrag

Preise in Euro incl. 19% MwSt.	pro Rechner bei bis zu 5 Rechnern	pro Rechner bei mehr als 5 Rechnern
Jahresbeitrag	<input type="checkbox"/> 99	<input type="checkbox"/> 89
Anzahl der Rechner, für die der Fernwartungsvertrag abgeschlossen wird:	

Vertragsbedingungen bitte bei novoPLAN anfordern und unterschreiben.
 Alle Preise bei Lieferung per Internet Download, Preise bei CD-Versand zzgl.
 EUR 38 für den V.I.P.-Vertrag fibuman, faktuman Office und Lohnbuchhaltung,
 EUR 18 für den V.I.P.-Vertrag eFaModul oder EÜRFormModul.

Die novoPLAN Software GmbH hat sich bemüht, vollständige und korrekte Informationen zusammenzustellen. Für Irrtümer und Fehler in dieser Beschreibung der vorgestellten Programme kann jedoch keine Haftung übernommen werden. Die novoPLAN Software GmbH behält sich Änderungen im Leistungs- und Serviceumfang Ihrer Programme vor. fibuman und novoPLAN sind eingetragene Warenzeichen der novoPLAN Software GmbH. Windows, Macintosh, DATEV, TeamViewer sind eingetragene Warenzeichen zugunsten Dritter. Alle Preisangaben (gültig ab dem 01.01.2020) sind - wenn nicht anders gekennzeichnet - unverbindliche Preisempfehlungen in Euro incl. 19% MwSt., pro Lieferung zuzüglich Versandkosten bei Lieferung auf CD Euro 8,- innerhalb Deutschlands, Euro 15,- ins europäische Ausland. Bitte beachten Sie, dass Ihr Auftrag nur bearbeitet werden kann, wenn Sie das SEPA Lastschriftmandat ausfüllen und unterschreiben, sowie Ihr Einverständnis geben, vor Ende der Widerrufsfrist mit der Ausführung der beauftragten Dienstleistung bzw. mit der Ausführung des Vertrags zu beginnen und die AGB und die Datenschutzerklärung der novoPLAN Software GmbH anerkennen.